

## Statistisches Jahrbuch 2022



# Statistisches Jahrbuch 2022

## Impressum

- Herausgeberin: Stadt Freiburg im Breisgau  
Amt für Bürgerservice und Informationsmanagement  
Abteilung Informationsmanagement  
Berliner Allee 1  
79114 Freiburg im Breisgau
- Schriftleitung: Michael Haußmann
- Umschlagsfoto: Patrick Seeger
- Layout: Bettina Löffler, Mareike Pfuhl, Michael Haußmann
- Kartografie: Michael Haußmann
- Datenbereitstellung: Charlotte Fojer, Andreas Kern, Karin Klaaßen, Kristina Kraus,  
Jutta Krzizek, Yasmin Schmieder, Sören Werner
- Stand der Daten: 30.06.2022
- Aktuelle Daten: <https://fritz.freiburg.de/> 
- Ihr Kontakt zu uns: [statistik@stadt.freiburg.de](mailto:statistik@stadt.freiburg.de)
- Copyright: Dieses Werk ist unter einer Creative Commons Lizenz vom Typ Namensnennung  
4.0 international zugänglich:  
<https://creativecommons.org/licenses/by/4.0> 

# Inhaltsverzeichnis

<b>1 Fläche</b>	<b>3</b>	<b>6 Bauen und Wohnen</b>	<b>83</b>
1.1 Geografie	5	6.1 Gebäude- und Wohnungsbestand	85
1.2 Gebietsgliederung	7	6.2 Bautätigkeit - Baugenehmigungen	90
1.3 Flächennutzung	10	6.3 Bautätigkeit - Baufertigstellungen	91
<b>2 Bevölkerung</b>	<b>13</b>	6.4 Bautätigkeit - Wohnungsbilanz	93
2.1 Bevölkerungsbestand	16	6.5 Wohnungsmarkt	94
2.2 Haushalte	29	<b>7 Soziales</b>	<b>103</b>
2.3 Geburten und Sterbefälle	31	7.1 Leistungsberechtigte Personen	105
2.4 Zuzüge, Wegzüge und Umzüge	34	7.2 Leistungen nach SGB II	105
2.5 Natürlicher Saldo und Wanderungssaldo	38	7.3 Leistungen nach SGB XII	110
2.6 Eheschließungen und Ehescheidungen	41	7.4 Leistungen nach AsylbLG und, Asylverfahren	112
2.7 Religions- und Staatsangehörigkeits- wechsel	42	7.5 Leistungen nach SGB IX	113
<b>3 Arbeitsmarkt</b>	<b>43</b>	7.6 Kinder und Jugend	114
3.1 Erwerbstätige	45	<b>8 Klima und Wetter</b>	<b>115</b>
3.2 Sozialversicherungspflichtig Beschäftigte	45	8.1 Klima- und Wetterparameter	116
3.3 Berufspendelnde	50	<b>9 Wirtschaft</b>	<b>119</b>
3.4 Gemeldete Arbeitsstellen	51	9.1 Unternehmensstatistik	121
3.5 Arbeitslose	51	9.2 Tourismus	124
<b>4 Bildung</b>	<b>55</b>	9.3 Volkswirtschaftliche Gesamtrechnung	128
4.1 Allgemeinbildende Schulen	57	<b>10 Wahlen und Abstimmungen</b>	<b>129</b>
4.2 Schulübergänge	58	10.1 Parlamentswahlen	131
4.3 Berufliche Schulen	59	10.2 Kommunalwahlen	135
4.4 Studierende an Hochschulen	61	10.3 Direktdemokratische Verfahren	138
<b>5 Verkehr</b>	<b>63</b>	<b>Zeichenerklärung</b>	
5.1 Straßen und Verkehrsanlagen	65	kein Wert vorhanden, Null	-
5.2 Fahrradverkehr	67	nicht Null, aber weniger als 0,5	0
5.3 Öffentlicher Personennahverkehr	71	Wert unbekannt oder geheim zu halten	.
5.4 Kraftfahrzeuge	71	Aussage nicht sinnvoll	x
5.5 Verkehrsunfälle	80		
5.6 Flugverkehr	82		

## Vorwort



In der zunehmend hektischen Arbeitswelt ist es wichtig, regelmäßig andere Perspektiven einzunehmen. Ein wichtiges Hilfsmittel ist dabei die Welt der Statistik. Durch das Aufsetzen der „Zahlenbrille“ erweitern wir unseren Blick, können aktuelle Geschehnisse in Zeitreihen einordnen und Einzelfälle mit einer Vielzahl von Beobachtungen vergleichen. Mit Hilfe von Indikatoren können wichtige Themen prägnant auf den Punkt gebracht werden.

Voraussetzung sind valide Daten, die einen wichtigen Beitrag für unsere Planungskultur leisten. Das Amt für Bürgerservice und Informationsmanagement hat in diesem Band eine Auswahl der wichtigsten Kennwerte zusammengestellt, die unsere Stadt charakterisieren. Diese resultieren meist aus bestehenden Verwaltungsprozessen wie An- und Abmeldungen, Genehmigungen und vielem mehr. Vor der Veröffentlichung werden diese Rohdaten evaluiert und zu qualitativ hochwertigen Statistikinformationen aufbereitet. Dies geschieht auf dem aktuellen Stand von Wissenschaft und Technik.

Aber auch die besten Daten allein nehmen uns keine Entscheidungen ab, sie geben uns vielmehr wichtige Hinweise und unterstützen uns dabei. Erwecken auch Sie die Zahlen zum Leben und nutzen Sie diese intensiv zum Wohle unserer Stadt!

Ihr

A handwritten signature in blue ink, which reads "Stefan Breiter". The signature is written in a cursive, flowing style.

(Stefan Breiter)  
Bürgermeister

# Fläche

1.1	Geografie .....	5
1.2	Gebietsgliederung.....	7
1.3	Flächennutzung .....	10

**Normalhöhennull (NHN)**

Angabe von Höhen über dem Meeresspiegel in Deutschland.

**ATKIS**

Bundeseinheitlich geführte Daten des amtlichen Topographisch-Kartographischen Informationssystems.

**Naturräume**

Die Naturräume 4. Ordnung nach Meynen, Schmithüsen et al. (1953-1962) sind Einheiten, die bestimmte geomorphologische und hydrogeografische Erscheinungen, Standortausprägungen und -qualitäten aufweisen.

**Kleinräumige Gliederung**

Das Freiburger Stadtgebiet ist zu statistischen Zwecken flächendeckend in ein hierarchisches System von Raumeinheiten unterteilt. Die 42 Stadtbezirke (mit dreistelligen Nummern) gehören zu den 28 Stadtteilen (erste beiden Ziffern der Stadtbezirksnummer), diese wiederum zu den 6 Stadtbereichen (erste Ziffer der Stadtbezirksnummer).

**Stadtbereiche**

Größte Raumeinheit der Kleinräumigen Gliederung Freiburgs. 6 Gebiete, durchschnittlich rund 39.000 Einwohner\_innen.

**Stadtteile**

Zweitgrößte Raumeinheit der Kleinräumigen Gliederung Freiburgs. 28 Gebiete, durchschnittlich rund 8.500 Einwohner\_innen.

**Stadtbezirke**

Drittgrößte Raumeinheit der Kleinräumigen Gliederung Freiburgs. 42 Gebiete, durchschnittlich rund 5.500 Einwohner\_innen.

**Gemarkungen**

Flächeneinheit des Liegenschaftskatasters. 9 Gebiete (Freiburg und die 8 Gemeinden, die zwischen 1971 und 1974 eingemeindet wurden).

**Ortschaften**

In den eingemeindeten Stadtteilen Ebnet, Hochdorf, Kappel, Lehen, Munzingen, Opfingen, Tiengen und Waltershofen gilt die Ortschaftsverfassung mit Ortschaftsrat, Ortsvorstehenden und örtlicher Verwaltung; die Ortschaftsräte werden bei der Kommunalwahl von der Bürgerschaft der jeweiligen Ortschaft auf fünf Jahre gewählt und haben ein Anhörungs- und Vorschlagsrecht bei allen wichtigen Aufgaben der Ortschaft.

**Flächennutzung**

Daten des Amtlichen Liegenschaftskatasterinformationssystems ALKIS. Veränderungen zwischen den Jahren sind teilweise durch Messkorrekturen bedingt.

**Besiedelte Fläche**

Siedlungs- und Verkehrsflächen ohne "Verkehrsfläche nicht besiedelt". Große Verkehrsflächen wie der Autobahnezbringer Mitte / B31a sind von der besiedelten Fläche ausgeschlossen, um keine Verzerrungen zu verursachen.

1.1 Geografie

1.1.1 Topografie

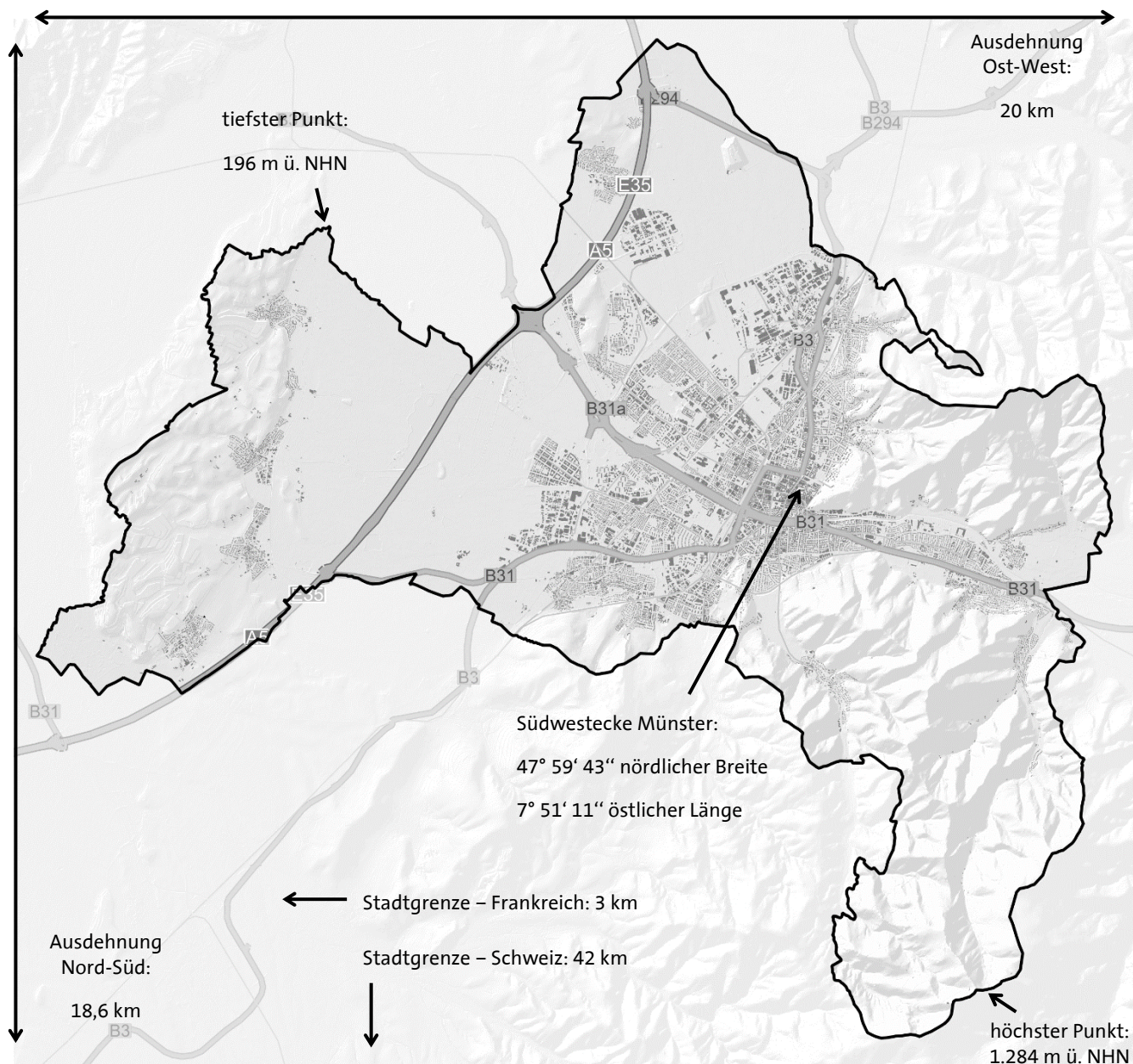

Kartografie: Stadt Freiburg, Amt für Bürgerservice und Informationsmanagement  
 Datenquelle: Stadt Freiburg, Vermessungsamt (ATKIS)

1.1.2 Luftliniendistanzen



Kartografie: Stadt Freiburg, Amt für Bürgerservice und Informationsmanagement / Datenquelle: GISCO

1.1.3 Naturräume

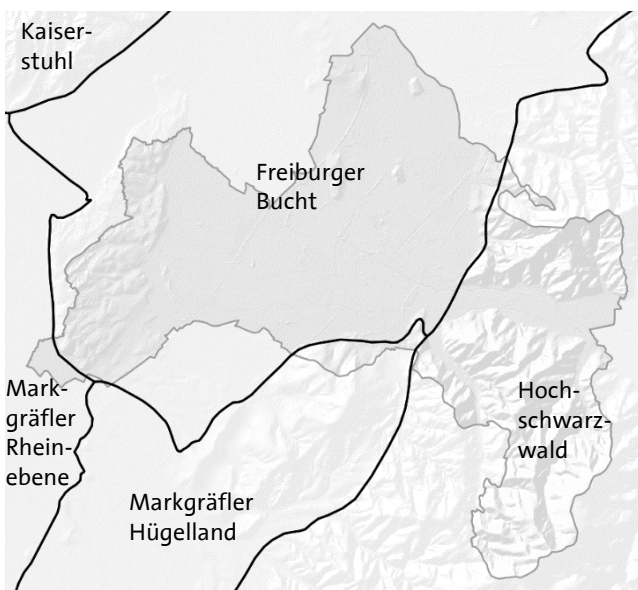

1.1.4 Postleitzahlen

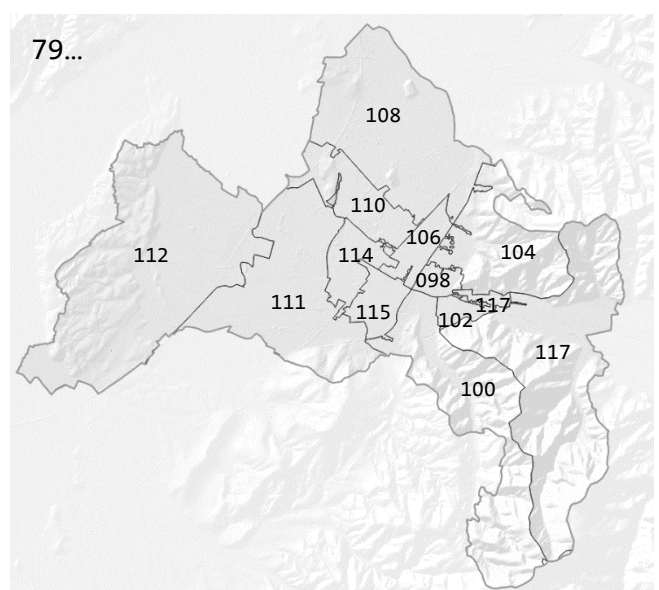

Kartografie: Stadt Freiburg, Amt für Bürgerservice und Informationsmanagement  
 Datenquellen: LUBW (UIS); OpenStreetMap (PLZ); Stadt Freiburg, Vermessungsamt (ATKIS)



1.2 Gebietsgliederung

1.2.1 Stadtbereiche, Stadtteile, Stadtbezirke, Ortschaften und Gemarkungen in Freiburg im Jahr 2022

Stadtbereichsnr. und Stadtbereich (6)	Stadtteilnr. und Stadtteil (28)	Stadtbezirksnr. und Stadtbezirk (42)	Eingemeindung	Ortschaft (9)	Gemarkungsnr. und Gemarkung (9)
1 Mitte	11 Altstadt	111 Altstadt-Mitte	-	-	5710 Freiburg
		112 Altstadt-Ring			
	12 Neuburg	120 Neuburg	-	-	
2 Nord	21 Herdern	211 Herdern-Süd	1457	-	
		212 Herdern-Nord			
	22 Zähringen	220 Zähringen	1906	-	
	23 Brühl	231 Brühl-Güterbahnhof	-	-	
		232 Brühl-Industriegebiet			
	233 Brühl-Beurbarung				
24 Hochdorf	240 Hochdorf	1973	Hochdorf	5712 Hochdorf	
3 Ost	31 Waldsee	310 Waldsee	-	-	5710 Freiburg
	32 Littenweiler	320 Littenweiler	1914	-	
	33 Ebnet	330 Ebnet	1974	Ebnet	5715 Ebnet
	34 Kappel	340 Kappel	1974	Kappel	5713 Kappel
4 Süd	41 Oberau	410 Oberau	-	-	5710 Freiburg
	42 Wiehre	421 Oberwiehre	1826	-	
		422 Mittelwiehre			
		423 Unterwiehre-Nord			
		424 Unterwiehre-Süd			
43 Günterstal	430 Günterstal	1890	-		
5 West	51 Stühlinger	512 Stühlinger-Eschholz	-	-	5710 Freiburg
		513 Alt-Stühlinger			
	52 Mooswald	521 Mooswald-West	-	-	
		522 Mooswald-Ost			
	53 Betzenhausen	531 Betzenh.-Bischofslinde	1908	-	
		532 Alt-Betzenhausen			
	54 Landwasser	540 Landwasser	-	-	
55 Lehen	550 Lehen	1971	Lehen	5714 Lehen	
56 Waltershofen	560 Waltershofen	1972	Waltershofen	5718 Waltershofen	
57 Mundenhof	570 Mundenhof	1978	-		
6 Südwest	61 Haslach	611 Haslach-Egerten	1890	-	5710 Freiburg
		612 Haslach-Gartenstadt			
		613 Haslach-Schildacker			
		614 Haslach-Haid			
	62 St. Georgen	621 St. Georgen-Nord	1938	St. Georgen	
		622 St. Georgen-Süd			
	63 Opfingen	630 Opfingen	1971	Opfingen	5716 Opfingen
	64 Tiengen	640 Tiengen	1973	Tiengen	5717 Tiengen
	65 Munzingen	650 Munzingen	1973	Munzingen	5715 Munzingen
	66 Weingarten	660 Weingarten	-	-	5710 Freiburg
67 Rieselfeld	670 Rieselfeld	-	-		
68 Vauban	680 Vauban	-	-		

Quelle: Stadt Freiburg, Amt für Bürgerservice und Informationsmanagement

1.2.2 Karte der Stadtbereiche, Stadtteile und Stadtbezirke in Freiburg im Jahr 2022

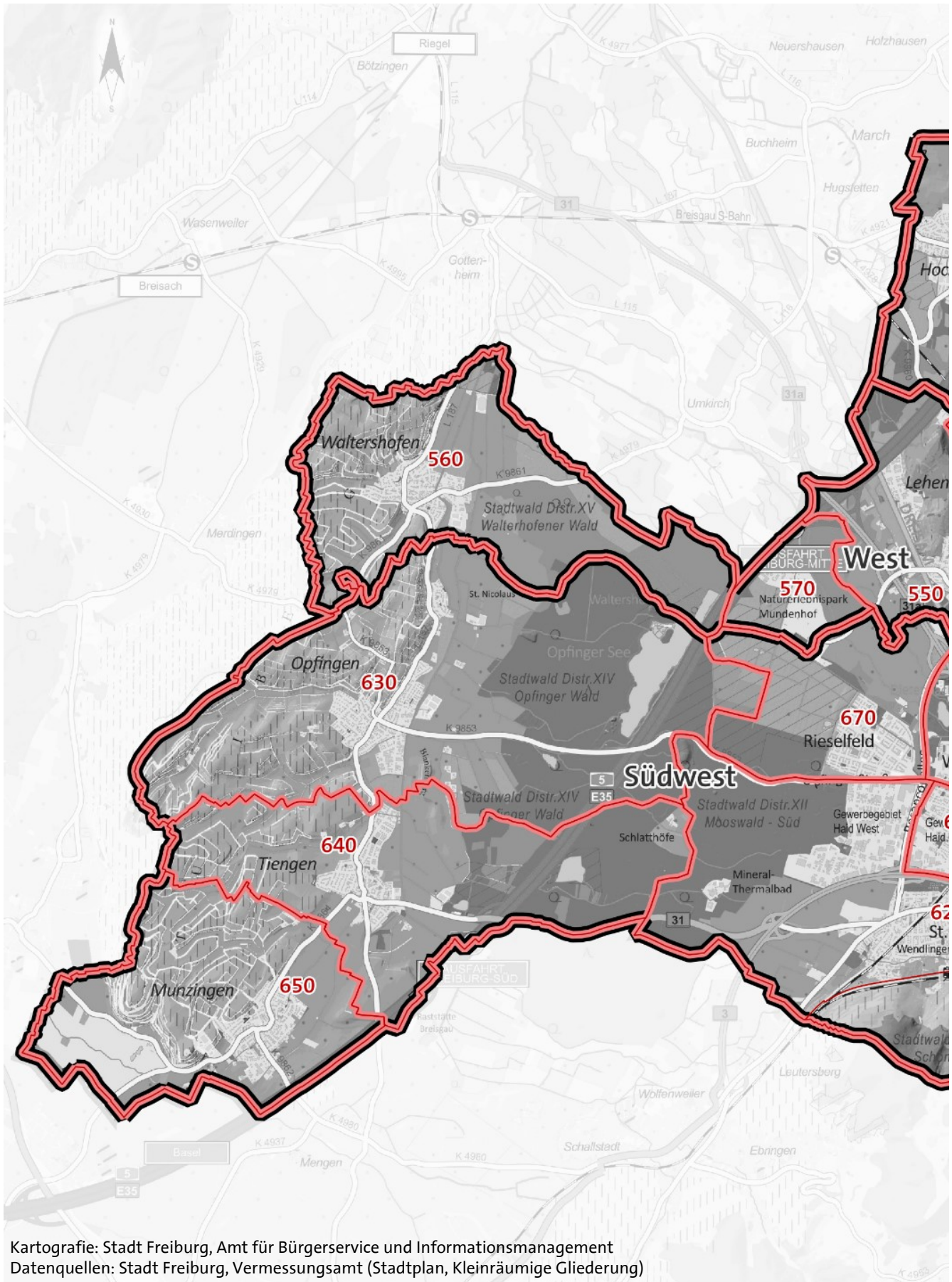

Kartografie: Stadt Freiburg, Amt für Bürgerservice und Informationsmanagement  
 Datenquellen: Stadt Freiburg, Vermessungsamt (Stadtplan, Klenräumige Gliederung)

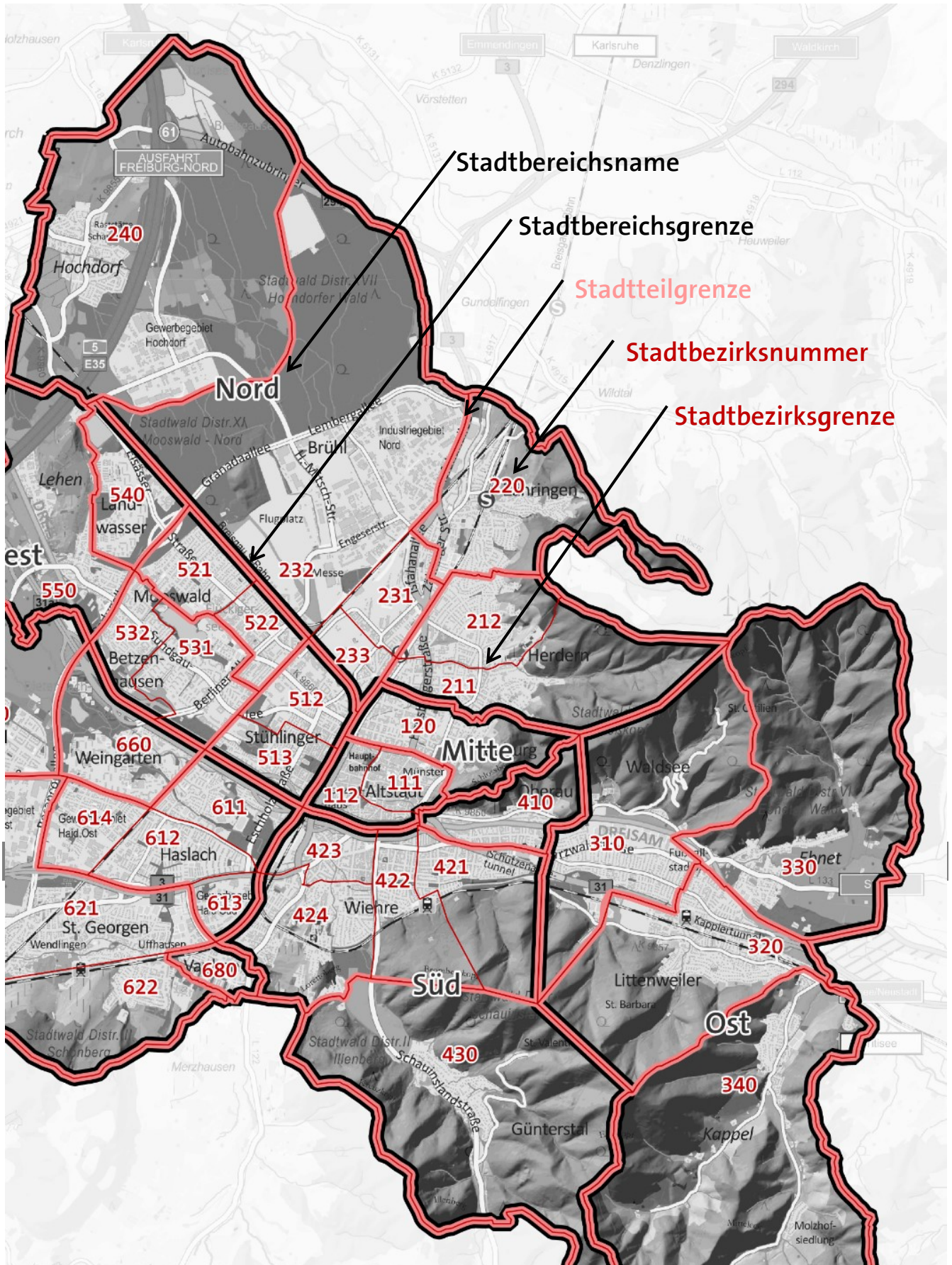

## 1.3 Flächennutzung

## 1.3.1 Flächennutzung in Freiburg seit 2014

Nutzungsart	Jahr (Stichtag 31.12., Angaben in ha)							
	2014	2015	2016	2017	2018	2019	2020	2021
<b>Siedlungsfläche</b>	<b>3.403</b>	<b>3.402</b>	<b>3.415</b>	<b>3.441</b>	<b>3.464</b>	<b>3.469</b>	<b>3.481</b>	<b>3.485</b>
Wohnbaufläche	1.620	1.626	1.626	1.638	1.645	1.642	1.645	1.644
Industrie- und Gewerbefläche	764	757	748	743	730	729	730	730
Fläche gemischter Nutzung	71	71	71	78	81	82	88	91
Fläche besond. funktionaler Prägung	293	293	296	292	292	296	293	297
Sport, Freizeit- und Erholungsfläche	596	597	616	631	661	664	670	668
Friedhof	58	58	58	58	55	55	55	55
<b>Verkehrsfläche</b>	<b>1.484</b>	<b>1.484</b>	<b>1.486</b>	<b>1.485</b>	<b>1.474</b>	<b>1.470</b>	<b>1.469</b>	<b>1.448</b>
Straßenverkehr	886	886	886	879	872	866	856	844
Weg	387	384	384	387	388	390	392	370
Platz	28	32	34	37	50	52	54	62
Bahnverkehr	128	126	127	126	125	124	129	133
Flugverkehr	56	56	56	56	39	39	38	39
<b>Vegetationsfläche</b>	<b>10.211</b>	<b>10.206</b>	<b>10.202</b>	<b>10.179</b>	<b>10.163</b>	<b>10.162</b>	<b>10.151</b>	<b>10.165</b>
Landwirtschaft	3.587	3.582	3.578	3.539	3.511	3.490	3.465	3.451
Wald	6.510	6.507	6.507	6.512	6.524	6.530	6.533	6.526
Gehölz	52	54	54	61	64	72	83	86
Unland, Vegetationslose Fläche	62	63	63	67	64	69	70	101
<b>Gewässer</b>	<b>207</b>	<b>213</b>	<b>202</b>	<b>203</b>	<b>203</b>	<b>204</b>	<b>204</b>	<b>207</b>
Fließgewässer	105	112	100	102	102	102	103	106
Stehendes Gewässer	101	101	101	101	101	102	101	101
<b>Gesamtfläche</b>	<b>15.305</b>	<b>15.305</b>	<b>15.305</b>	<b>15.308</b>	<b>15.305</b>	<b>15.305</b>	<b>15.305</b>	<b>15.305</b>

Quelle: Stadt Freiburg, Vermessungsamt (ALKIS)

## 1.3.2 Flächennutzung in den Freiburger Stadtbezirken am 31.12.2021

Stadtbezirk und Stadtbezirksnummer	Nutzungsarten (in ha)				Insgesamt (in ha)	
	Siedlung	Verkehr	Vegetation	Gewässer		
Altstadt-Mitte	111	38	18	1	0	57
Altstadt-Ring	112	38	22	-	2	62
Neuburg	120	74	20	70	0	164
Herdern-Süd	211	71	16	199	0	286
Herdern-Nord	212	83	21	40	0	143
Zähringen	220	127	42	142	2	313
Brühl-Güterbahnhof	231	62	28	0	0	90
Brühl-Industriegebiet	232	314	138	550	4	1.007
Brühl-Beurbarung	233	40	11	0	0	51
Hochdorf	240	193	83	716	18	1.010
Waldsee	310	130	29	317	7	482
Littenweiler	320	125	30	257	1	413
Ebnet	330	52	13	616	6	687
Kappel	340	55	16	1.309	2	1.382
Oberau	410	50	13	61	4	128
Oberwiehre	421	56	21	113	0	190
Mittelwiehre	422	38	16	82	1	136
Untervehre-Nord	423	47	29	0	2	78
Untervehre-Süd	424	115	30	45	2	192
Günterstal	430	49	34	1.426	2	1.510
Stühlinger-Eschholz	512	68	22	-	0	90
Alt-Stühlinger	513	60	21	0	2	84
Mooswald-West	521	68	16	12	-	97
Mooswald-Ost	522	49	17	-	-	66
Betzenhausen-Bischofslinde	531	94	26	5	12	137
Alt-Betzenhausen	532	53	18	8	1	80
Landwasser	540	66	22	28	8	125
Lehen	550	73	55	226	7	361
Waltershofen	560	55	54	637	12	758
Mundenhof	570	44	12	88	3	147
Haslach-Egerten	611	83	23	0	3	109
Haslach-Gartenstadt	612	82	22	1	-	104
Haslach-Schildacker	613	36	9	-	-	45
Haslach-Haid	614	67	17	0	-	84
St. Georgen-Nord	621	278	95	433	5	812
St. Georgen-Süd	622	41	24	189	1	255
Opfingen	630	98	108	1.194	63	1.462
Tiengen	640	68	84	669	16	838
Munzingen	650	144	94	435	4	677
Weingarten	660	112	34	10	7	163
Rieselfeld	670	61	37	284	9	391
Vauban	680	30	9	3	1	41
<b>Freiburg insgesamt</b>		<b>3.485</b>	<b>1.448</b>	<b>10.165</b>	<b>207</b>	<b>15.305</b>

Quelle: Stadt Freiburg, Vermessungsamt (ALKIS)

## 1.3.3 Indikatoren zur Flächennutzung in den Freiburger Stadtbezirken am 31.12.2021

Stadtbezirk und Stadtbezirksnummer	Anteil besiedelte Fläche an der Gesamtfläche	Anteil unbebaute Fläche an der Gesamtfläche	Anzahl Personen je ha besiedelter Fläche	Besiedelte Fläche je Person in ha	
Altstadt-Mitte	111	89,9 %	10,1 %	67,0	0,01
Altstadt-Ring	112	86,5 %	-	78,2	0,01
Neuburg	120	68,8 %	30,9 %	32,3	0,03
Herdern-Süd	211	59,1 %	40,8 %	22,3	0,04
Herdern-Nord	212	76,6 %	21,7 %	45,3	0,02
Zähringen	220	64,9 %	33,4 %	30,7	0,03
Brühl-Güterbahnhof	231	98,1 %	-	98,5	0,01
Brühl-Industriegebiet	232	63,3 %	35,6 %	1,5	0,67
Brühl-Beurbarung	233	90,7 %	-	62,6	0,02
Hochdorf	240	53,6 %	44,5 %	5,5	0,18
Waldsee	310	59,0 %	40,0 %	12,6	0,08
Littenweiler	320	60,6 %	38,6 %	20,4	0,05
Ebnet	330	51,4 %	48,0 %	4,0	0,25
Kappel	340	51,1 %	48,9 %	1,9	0,52
Oberau	410	61,2 %	35,3 %	58,6	0,02
Oberwiehre	421	62,1 %	37,6 %	35,2	0,03
Mittelwiehre	422	58,6 %	38,5 %	37,6	0,03
Unterviehre-Nord	423	78,8 %	-	102,4	0,01
Unterviehre-Süd	424	71,5 %	25,0 %	45,4	0,02
Günterstal	430	51,0 %	49,0 %	1,4	0,72
Stühlinger-Eschholz	512	97,2 %	-	79,7	0,01
Alt-Stühlinger	513	88,8 %	-	134,3	0,01
Mooswald-West	521	85,1 %	12,0 %	43,1	0,02
Mooswald-Ost	522	100,0 %	0,0 %	79,7	0,01
Betzenhausen-Bischofslinde	531	94,3 %	3,5 %	73,1	0,01
Alt-Betzenhausen	532	81,6 %	2,6 %	89,9	0,01
Landwasser	540	82,8 %	14,7 %	60,1	0,02
Lehen	550	46,0 %	43,0 %	11,0	0,09
Waltershofen	560	52,2 %	47,6 %	2,9	0,35
Mundenhof	570	67,0 %	30,1 %	0,3	3,00
Haslach-Egerten	611	95,6 %	-	80,4	0,01
Haslach-Gartenstadt	612	100,0 %	-	80,0	0,01
Haslach-Schildacker	613	100,0 %	-	29,2	0,03
Haslach-Haid	614	94,7 %	-	51,1	0,02
St. Georgen-Nord	621	60,6 %	37,4 %	13,6	0,07
St. Georgen-Süd	622	55,1 %	44,9 %	9,4	0,11
Opfingen	630	51,2 %	48,4 %	3,1	0,32
Tiengen	640	50,8 %	47,7 %	4,4	0,23
Munzingen	650	51,8 %	47,6 %	4,6	0,22
Weingarten	660	82,5 %	-	98,4	0,01
Rieselfeld	670	53,1 %	44,3 %	25,0	0,04
Vauban	680	100,0 %	-	126,2	0,01
<b>Freiburg insgesamt</b>		<b>56,7 %</b>	<b>41,9 %</b>	<b>15,6</b>	<b>0,06</b>

Quelle: Stadt Freiburg, Amt für Bürgerservice und Informationsmanagement (Melderegister, digitalisierte Kleinräumige Gliederung)

# Bevölkerung

2.1	Bevölkerungsbestand.....	16
2.2	Haushalte .....	29
2.3	Geburten und Sterbefälle .....	31
2.4	Zuzüge, Wegzüge und Umzüge .....	34
2.5	Natürlicher Saldo und Wanderungssaldo.....	38
2.6	Eheschließungen, Ehescheidungen .....	41
2.7	Religions- und Staatsangehörigkeitswechsel	42

**Bevölkerung**

Zur Freiburger Bevölkerung gehören alle Personen, die in Freiburg ihre Hauptwohnung haben. Werden die Personen mit Nebenwohnung eingeschlossen, spricht man von der wohnberechtigten Bevölkerung. Personen mit mehreren Wohnungen in Freiburg werden dabei nur einmal gezählt.

**Bevölkerung nach dem Melderegister**

Die Daten wurden durch die Aufbereitung der Einzeldaten des Freiburger Melderegisters gewonnen. Dadurch können kleinräumige Informationen mit hoher Merkmalsdifferenzierung ausgewiesen werden.

**Bevölkerung nach der amtlichen Fortschreibung**

Die vom Statistischen Landesamt Baden-Württemberg ermittelte - amtliche - Einwohnerzahl ist eine Bemessungsgrundlage für den kommunalen Finanzausgleich und zahlreiche Fachgesetze. Sie basiert auf der Fortschreibung des alle zehn Jahre stattfindenden Zensus, zuletzt im Jahr 2011. Zum Stichtag 09.05.2011 wurden die Personen am Ort der Hauptwohnung ermittelt. Diese Zahl wird aufgrund der Meldungen der Einwohnerbewegungen der Stadt Freiburg ans Statistische Landesamt fortgeschrieben. Die amtliche Bevölkerungszahl liegt nur für Freiburg insgesamt in einer geringen Merkmalsdifferenzierung vor.

**Hauptwohnung**

Zur Bevölkerung am Ort der Hauptwohnung gehören die Personen, die im betreffenden Gebiet ihre alleinige Wohnung bzw. ihre Hauptwohnung im Sinne von § 21 Bundesmeldegesetz haben. Demnach ist die Hauptwohnung die vorwiegend benutzte Wohnung. Hauptwohnung einer verheirateten Person, die nicht dauernd getrennt von ihrer Familie lebt, ist nach § 22 Bundesmeldegesetz die vorwiegend benutzte Wohnung der Familie. In Zweifelsfällen ist die vorwiegend benutzte Wohnung dort, wo der Schwerpunkt der Lebensbeziehungen liegt.

**Nebenwohnsitz**

Wer in Freiburg mit Zweitwohnung gemeldet ist, muss seit dem Jahr 2012 eine Steuer in Höhe von 15 Prozent der jährlichen Netto-Kaltmiete entrichten. Befreit von der Steuerpflicht sind Personen, welche die Nebenwohnung aus beruflichen Gründen unterhalten und verheiratet sind, Bewohner von Alters- und Pflegeheimen oder Therapieeinrichtungen sowie Minderjährige.

**Jugendquotient**

Maß für das Verhältnis von Kindern (unter 15-Jährige) gegenüber potenziell erwerbsfähigen Personen (15- bis unter 65-Jährige). Der Jugendquotient kann als Indikator zur Familienprägung einer Stadt oder einzelner Stadtbezirke verwendet werden. Ein Wert von 20 besagt beispielsweise, dass auf 100 potenziell erwerbsfähige Personen 20 Kinder kommen.

**Abhängigkeitsquote**

Maß für die Lastenverteilung zwischen den Generationen. Der Quotient stellt den Personenkreis der wirtschaftlich abhängigen Altersgruppen (unter 15-jährige sowie über 65-jährige Einwohner\_innen, d.h. die nicht oder nicht mehr erwerbsfähigen Einwohner\_innen) ins Verhältnis zur Bevölkerung im erwerbsfähigen Alter. Ein Wert von beispielsweise 40 besagt, dass auf 100 potenziell erwerbsfähige Personen 40 Personen entfallen, die sich nicht im erwerbsfähigen Alter befinden.

**Proportion der Alten zu den Jungen**

Maß für das Verhältnis der 65-Jährigen und Älteren zu den unter 15-Jährigen. Die Zahl gibt einen Hinweis darauf, ob eine der beiden Altersgruppen prägend auf die Gesamtstadt bzw. einen Stadtbezirk wirkt. Ein Wert von 120 bedeutet beispielsweise, dass 100 jungen Menschen (unter 15 Jahre) 120 ältere (über 64 Jahre) gegenüberstehen.



### Billetter-Maß J

Ein Indikator für die Alterszusammensetzung der Bevölkerung. Es drückt das Verhältnis der Differenz zwischen der Kindergeneration und der Großelterngeneration zur Elterngeneration aus. J nimmt positive Werte an, wenn in einer Bevölkerung der Anteil der Kinder und Jugendlichen größer ist als der Anteil der über 50-Jährigen. Ist J gleich Null, dann entspricht die Zahl der unter 15-Jährigen der Zahl der über 50-Jährigen. Je kleiner J ist, d.h. je weiter es im negativen Bereich liegt, desto älter ist im demografischen Sinn die Bevölkerung.

### Altenquotient

Maß für das Verhältnis von Älteren (über 65-Jährige) gegenüber potenziell erwerbsfähigen Personen (15- bis unter 65-Jährige). In der Zeitreihe bildet der Altenquotient den Prozess der demografischen Alterung der Bevölkerung ab. Ein Wert von 20 sagt zum Beispiel aus, dass auf 100 Personen im erwerbsfähigen Alter 20 Senior\_innen kommen.

### Greying-Index

Verhältnis der Hochbetagten zu den "jungen Alten". Gilt als Maß für die Alterung innerhalb der 60-jährigen und älteren Bevölkerung.

### Religionszugehörigkeit

Im Einwohnermelderegister gespeicherte rechtliche Zugehörigkeit zu einer Religionsgesellschaft. Es wird zwischen evangelischer, römisch-katholischer und anderer/keiner Religionszugehörigkeit unterschieden.

### Migrationshintergrund

Die Daten wurden aus dem Freiburger Einwohnermelderegister mit dem Verfahren MigraPro abgeleitet. Zur Bevölkerung mit Migrationshintergrund gehören: Personen mit ausländischer Staatsangehörigkeit, Personen mit Geburtsort im Ausland, so genannte „Spätaussiedler\_innen“ und Personen, die durch Einbürgerung die deutsche Staatsangehörigkeit erworben haben, außerdem deutsche Kinder unter 18 Jahren, bei denen mindestens ein Elternteil einen Migrationshintergrund aufweist.

### Wohndauer

Durchschnittliche Wohndauer der Bevölkerung an derselben Adresse (in Jahren).

### Haushalte

Die Daten werden aus dem Freiburger Einwohnermelderegister mit der Haushaltemodellierungssoftware HHGen abgeleitet. Dabei werden Personen, die an derselben Adresse gemeldet sind, nach einem mathematisch-statistischen Verfahren zu Haushalten zusammengefasst.

### GFR

Unter der allgemeinen Fruchtbarkeitsziffer (engl. GFR = general fertility rate) wird die Zahl der lebend Geborenen bezogen auf 1.000 Frauen im gebärfähigen Alter (15 bis unter 45 Jahren) eines bestimmten Kalenderjahres verstanden.

### TFR

Die zusammengefasste Geburtenziffer (engl. TFR = Total Fertility Rate, auch Zusammengefasste Fruchtbarkeitsziffer oder Gesamtfuchtbarkeitsrate) gibt an, wie viele Kinder 1.000 Frauen gleichen Alters (von 15 bis unter 45 Jahren) innerhalb eines Kalenderjahres bekommen haben. Der Indikator wird durch die Summierung der altersspezifischen Fruchtbarkeitsziffern gebildet.

## 2.1 Bevölkerungsbestand

## 2.1.1 Bevölkerung in Freiburg seit 1995 nach unterschiedlichen Datenquellen und Geschlecht

Jahr	Bevölkerungsbestand nach dem Melderegister				Bevölkerungsbestand nach der amtlichen Fortschreibung		
	männlich	weiblich	darunter divers / ohne Angabe	insgesamt	männlich	weiblich	insgesamt
1995	86.068	99.226	-	185.294	93.622	105.651	199.273
1996	86.452	99.393	-	185.845	94.332	106.061	200.393
1997	86.413	99.247	-	185.660	94.525	105.994	200.519
1998	86.588	98.904	-	185.492	95.066	105.914	200.980
1999	87.369	99.322	-	186.691	96.025	106.430	202.455
2000	88.373	100.355	-	188.728	97.377	107.725	205.102
2001	89.272	101.965	-	191.237	98.720	109.574	208.294
2002	89.954	102.657	-	192.611	99.693	110.541	210.234
2003	90.965	103.601	-	194.566	100.862	111.633	212.495
2004	91.696	104.301	-	195.997	101.614	112.384	213.998
2005	92.600	105.126	-	197.726	102.658	113.308	215.966
2006	93.272	105.856	-	199.128	103.403	114.144	217.547
2007	94.168	106.922	-	201.090	104.234	115.196	219.430
2008	94.545	106.570	-	201.115	104.695	114.970	219.665
2009	95.607	107.633	-	203.240	105.859	116.065	221.924
2010	96.810	108.620	-	205.430	107.097	117.094	224.191
2011	98.974	111.303	-	210.277	101.090	113.144	214.234
2012	100.881	113.105	-	213.986	103.055	114.988	218.043
2013	101.981	113.969	-	215.950	103.286	116.304	220.286
2014	103.405	114.636	-	218.041	105.265	116.938	222.203
2015	105.941	116.141	-	222.082	107.913	118.480	226.393
2016	107.062	117.017	-	224.079	108.503	119.087	227.590
2017	107.784	117.826	-	225.610	109.537	120.099	229.636
2018	108.076	118.131	-	226.207	109.829	120.412	230.241
2019	108.534	118.556	.	227.090	110.333	120.682	231.195
2020	108.398	118.330	3	226.728	110.242	120.698	230.940
2021	108.758	118.779	8	227.537	110.660	121.188	231.848

Quelle: Stadt Freiburg, Amt für Bürgerservice und Informationsmanagement (Statistische Aufbereitung des Melderegisters),  
Statistisches Landesamt Baden-Württemberg (Amtliche Bevölkerungsfortschreibung)

2.1.2 Wohnberechtigte Bevölkerung in Freiburg seit 1979 nach Haupt- und Nebenwohnsitz

Jahr	Hauptwohnsitze			Nebenwohnsitze			insgesamt		
	männlich	weiblich	insgesamt	männlich	weiblich	insgesamt	männlich	weiblich	insgesamt
1977	79.830	96.144	175.974	3.981	3.230	7.211	83.811	99.374	183.185
1978	79.220	95.375	174.595	4.140	3.419	7.559	83.360	98.794	182.154
1979	79.053	94.782	173.835	4.332	3.518	7.850	83.385	98.300	181.685
1980	79.097	94.806	173.903	4.541	3.715	8.256	83.638	98.521	182.159
1981	80.352	95.850	176.202	3.976	3.143	7.119	84.328	98.993	183.321
1982	79.624	95.569	175.193	4.254	3.364	7.618	83.878	98.933	182.811
1983	80.214	95.189	175.403	4.785	3.854	8.639	84.999	99.043	184.042
1984	80.079	95.289	175.368	5.533	4.259	9.792	85.612	99.548	185.160
1985	80.483	95.511	175.994	5.878	4.613	10.491	86.361	100.124	186.485
1986	80.018	95.167	175.185	6.662	5.342	12.004	86.680	100.509	187.189
1987	79.528	94.693	174.221	5.340	4.487	9.827	84.868	99.180	184.048
1988	80.688	95.818	176.506	5.302	4.464	9.766	85.990	100.282	186.272
1989	81.843	96.500	178.343	5.037	4.283	9.320	86.880	100.783	187.663
1990	82.969	97.748	180.717	4.876	4.117	8.993	87.845	101.865	189.710
1991	84.008	98.387	182.395	4.695	3.998	8.693	88.703	102.385	191.088
1992	85.027	99.055	184.082	4.987	4.394	9.381	90.014	103.449	193.463
1993	85.443	99.369	184.812	5.308	4.775	10.083	90.751	104.144	194.895
1994	85.695	99.318	185.013	5.321	4.926	10.247	91.016	104.244	195.260
1995	86.068	99.226	185.294	5.262	4.966	10.228	91.330	104.192	195.522
1996	86.452	99.393	185.845	5.108	4.952	10.060	91.560	104.345	195.905
1997	86.413	99.247	185.660	5.184	5.014	10.198	91.597	104.261	195.858
1998	86.588	98.904	185.492	5.242	5.030	10.272	91.830	103.934	195.764
1999	87.369	99.322	186.691	5.320	5.309	10.629	92.689	104.631	197.320
2000	88.373	100.355	188.728	5.308	5.299	10.607	93.681	105.654	199.335
2001	89.272	101.965	191.237	5.243	5.429	10.672	94.515	107.394	201.909
2002	89.954	102.657	192.611	5.336	5.556	10.892	95.290	108.213	203.503
2003	90.965	103.601	194.566	5.432	5.768	11.200	96.397	109.369	205.766
2004	91.704	104.301	196.005	5.451	5.754	11.205	97.155	110.055	207.210
2005	92.600	105.126	197.726	5.336	5.863	11.199	97.936	110.989	208.925
2006	93.272	105.856	199.128	4.983	5.488	10.471	98.255	111.344	209.599
2007	94.168	106.922	201.090	4.703	5.190	9.893	98.871	112.112	210.983
2008	94.545	106.570	201.115	4.450	4.900	9.350	98.995	111.470	210.465
2009	95.607	107.633	203.240	4.181	4.589	8.770	99.788	112.222	212.010
2010	96.810	108.620	205.430	4.056	4.436	8.492	100.866	113.056	213.922
2011	98.974	111.303	210.277	1.705	1.585	3.290	100.679	112.888	213.567
2012	100.881	113.105	213.986	1.224	1.162	2.386	102.105	114.267	216.372
2013	101.981	113.969	215.950	1.184	1.110	2.294	103.165	115.079	218.244
2014	103.405	114.636	218.041	1.248	1.149	2.397	104.653	115.785	220.438
2015	105.941	116.141	222.082	1.275	1.155	2.430	107.216	117.296	224.512
2016	107.062	117.017	224.079	1.338	1.200	2.538	108.400	118.217	226.617
2017	107.784	117.826	225.610	1.345	1.232	2.577	109.129	119.058	228.187
2018	108.076	118.131	226.207	1.369	1.252	2.621	109.445	119.383	228.828
2019	108.534	118.556	227.090	1.385	1.274	2.659	109.919	119.830	229.749
2020	108.398	118.330	226.728	1.378	1.319	2.697	109.776	119.649	229.425
2021	108.758	118.779	227.537	1.425	1.400	2.825	110.183	120.179	230.362

Quelle: Stadt Freiburg, Amt für Bürgerservice und Informationsmanagement (Statistische Aufbereitung des Melderegisters)

## 2.1.3 Bevölkerung in den Freiburger Stadtbezirken seit 2014

Stadtbezirk		Jahr								Änderung zum Vorjahr
		2014	2015	2016	2017	2018	2019	2020	2021	
Altstadt-Mitte	111	3.783	4.016	3.873	3.897	3.867	3.861	3.888	3.819	-69
Altstadt-Ring	112	3.701	3.664	3.671	3.650	3.673	3.709	3.683	3.680	-3
Neuburg	120	4.672	4.583	4.698	4.713	4.869	4.900	5.090	5.230	+140
Herdern-Süd	211	5.881	5.934	6.008	6.057	6.049	6.205	6.356	6.386	+30
Herdern-Nord	212	5.819	6.016	6.178	6.169	6.161	6.217	6.153	6.206	+53
Zähringen	220	8.769	8.927	9.146	9.375	9.316	9.247	9.196	9.117	-79
Brühl-Güterbahnhof	231	6.777	7.161	7.144	7.705	8.126	8.122	8.196	8.536	+340
Brühl-Industriegebiet	232	1.367	1.332	1.430	1.676	1.618	1.588	1.533	1.454	-79
Brühl-Beurbarung	233	2.705	2.709	2.727	2.714	2.691	2.691	2.670	2.664	-6
Hochdorf	240	5.192	5.214	5.393	5.391	5.308	5.273	5.180	5.157	-23
Waldsee	310	5.670	5.808	5.869	5.964	5.959	5.908	5.968	5.861	-107
Littenweiler	320	7.801	7.922	8.232	8.212	8.170	8.218	8.138	8.192	+54
Ebnet	330	2.596	2.641	2.610	2.613	2.601	2.665	2.678	2.689	+11
Kappel	340	2.724	2.693	2.694	2.712	2.711	2.684	2.675	2.671	-4
Oberau	410	6.727	6.753	6.929	6.864	6.879	6.879	6.803	6.749	-54
Oberwiehre	421	6.861	6.856	6.921	6.793	6.805	6.785	6.745	6.616	-129
Mittelwiehre	422	4.549	4.601	4.706	4.690	4.734	4.736	4.721	4.674	-47
Unterviehre-Nord	423	5.127	5.100	5.173	5.145	5.233	5.293	5.213	5.210	-3
Unterviehre-Süd	424	7.600	7.837	8.041	8.172	8.099	8.008	7.955	7.911	-44
Günterstal	430	1.817	1.924	2.006	2.086	2.119	2.106	2.071	2.087	+16
Stühlinger-Eschholz	512	6.669	6.552	6.618	6.575	6.922	7.012	6.908	6.796	-112
Alt-Stühlinger	513	9.113	9.112	9.191	9.150	9.260	9.140	9.098	8.991	-107
Mooswald-West	521	3.947	3.998	3.991	3.975	4.001	4.021	3.978	3.907	-71
Mooswald-Ost	522	4.472	4.921	5.058	5.296	5.350	5.373	5.245	5.258	+13
Betzenh.-Bischofslinde	531	8.919	9.165	9.361	9.277	9.096	9.139	9.142	9.526	+384
Alt-Betzenhausen	532	5.272	5.229	5.174	5.252	5.182	5.175	5.140	5.174	+34
Landwasser	540	6.993	7.066	7.089	7.163	7.130	7.176	7.117	7.071	-46
Lehen	550	2.445	2.468	2.518	2.483	2.487	2.462	2.452	2.496	+44
Waltershofen	560	2.187	2.201	2.186	2.169	2.157	2.202	2.184	2.180	-4
Mundenhof	570	58	51	58	57	58	53	45	45	-
Haslach-Egerten	611	6.662	6.747	6.761	7.096	7.434	7.691	7.949	8.014	+65
Haslach-Gartenstadt	612	8.016	7.994	8.016	8.011	7.830	8.016	8.100	8.327	+227
Haslach-Schildacker	613	780	1.710	1.114	940	961	926	1.053	1.307	+254
Haslach-Haid	614	3.837	3.891	3.839	3.853	3.837	3.834	3.837	3.865	+28
St. Georgen-Nord	621	9.492	10.029	9.808	9.857	9.905	10.085	10.106	10.340	+234
St. Georgen-Süd	622	2.380	2.367	2.372	2.374	2.393	2.415	2.421	2.401	-20
Opfingen	630	4.435	4.507	4.422	4.441	4.459	4.478	4.533	4.507	-26
Tiengen	640	3.224	3.229	3.412	3.393	3.356	3.335	3.373	3.471	+98
Munzingen	650	2.888	2.913	2.907	2.965	2.973	3.011	3.045	3.019	-26
Weingarten	660	10.702	10.825	11.111	11.110	11.134	11.305	11.263	11.264	+1
Rieselfeld	670	9.836	9.800	10.035	9.973	9.867	9.741	9.560	9.459	-101
Vauban	680	5.576	5.616	5.589	5.602	5.427	5.405	5.267	5.210	-57
<b>Freiburg insgesamt</b>		<b>218.041</b>	<b>222.082</b>	<b>224.079</b>	<b>225.610</b>	<b>226.207</b>	<b>227.090</b>	<b>226.728</b>	<b>227.537</b>	<b>+809</b>

Quelle: Stadt Freiburg, Amt für Bürgerservice und Informationsmanagement (Statistische Aufbereitung des Melderegisters)

## 2.1.4 Bevölkerung in den Freiburger Stadtbezirken am 31.12.2021 nach Geschlecht und Staatsangehörigkeit

Stadtbezirk	insgesamt	Geschlecht		Staatsangehörigkeit			Mit Neben- wohnung	
		männlich	weiblich	deutsch	EU	Nicht-EU		
Altstadt-Mitte	111	3.819	1.781	2.038	3.097	308	414	88
Altstadt-Ring	112	3.680	1.770	1.910	2.980	281	419	53
Neuburg	120	5.230	2.543	2.687	4.335	371	524	82
Herdern-Süd	211	6.386	2.996	3.390	5.650	315	421	119
Herdern-Nord	212	6.206	2.865	3.341	5.390	330	486	108
Zähringen	220	9.117	4.330	4.787	7.567	657	893	109
Brühl-Güterbahnhof	231	8.536	4.169	4.367	6.752	815	969	96
Brühl-Industriegebiet	232	1.454	826	628	729	159	566	20
Brühl-Beurbarung	233	2.664	1.250	1.414	1.990	273	401	19
Hochdorf	240	5.157	2.563	2.594	4.371	435	351	34
Waldsee	310	5.861	2.719	3.142	5.258	293	310	146
Littenweiler	320	8.192	3.708	4.484	6.878	375	939	124
Ebnet	330	2.689	1.287	1.402	2.527	79	83	30
Kappel	340	2.671	1.257	1.414	2.477	91	103	25
Oberau	410	6.749	3.116	3.633	5.948	354	447	110
Oberwiehre	421	6.616	2.986	3.630	6.015	257	344	132
Mittelwiehre	422	4.674	2.119	2.555	4.268	184	222	77
Unterviehre-Nord	423	5.210	2.477	2.733	4.575	282	353	88
Unterviehre-Süd	424	7.911	3.869	4.042	6.546	462	903	146
Günterstal	430	2.087	1.000	1.087	1.809	135	143	33
Stühlinger-Eschholz	512	6.796	3.174	3.622	5.564	432	800	102
Alt-Stühlinger	513	8.991	4.373	4.618	7.145	659	1.187	84
Mooswald-West	521	3.907	1.902	2.005	3.404	184	319	37
Mooswald-Ost	522	5.258	2.590	2.668	4.001	465	792	38
Betzenh.-Bischofslinde	531	9.526	4.378	5.148	7.430	649	1.447	129
Alt-Betzenhausen	532	5.174	2.442	2.732	4.343	362	469	62
Landwasser	540	7.071	3.343	3.728	5.354	638	1.079	46
Lehen	550	2.496	1.218	1.278	2.238	122	136	30
Waltershofen	560	2.180	1.085	1.095	2.055	74	51	27
Mundenhof	570	45	21	24	41	-	4	-
Haslach-Egerten	611	8.014	3.894	4.120	6.363	639	1.012	76
Haslach-Gartenstadt	612	8.327	4.153	4.174	6.486	718	1.123	73
Haslach-Schildacker	613	1.307	757	550	657	129	521	3
Haslach-Haid	614	3.865	1.907	1.958	3.238	289	338	23
St. Georgen-Nord	621	10.340	5.092	5.248	8.751	717	872	99
St. Georgen-Süd	622	2.401	1.086	1.315	2.221	66	114	34
Opfingen	630	4.507	2.216	2.291	3.884	345	278	24
Tiengen	640	3.471	1.701	1.770	2.901	243	327	29
Munzingen	650	3.019	1.500	1.519	2.584	199	236	18
Weingarten	660	11.264	5.288	5.976	8.151	990	2.123	61
Rieselfeld	670	9.459	4.517	4.942	8.268	507	684	103
Vauban	680	5.210	2.490	2.720	4.579	220	411	88
<b>Freiburg insgesamt</b>	<b>227.537</b>	<b>108.758</b>	<b>118.779</b>	<b>188.820</b>	<b>15.103</b>	<b>23.614</b>	<b>2.825</b>	

Quelle: Stadt Freiburg, Amt für Bürgerservice und Informationsmanagement (Statistische Aufbereitung des Melderegisters)

## 2.1.5 Bevölkerung in den Freiburger Stadtbezirken am 31.12.2021 nach Altersgruppen

Stadtbezirk	Im Alter von ... bis unter ... Jahren						Insgesamt	
	unter 6	6 - 15	15 - 18	18 - 45	45 - 65	65 und mehr		
Altstadt-Mitte	111	161	118	34	2.145	586	775	3.819
Altstadt-Ring	112	149	129	31	2.277	651	443	3.680
Neuburg	120	237	220	75	2.459	1.122	1.117	5.230
Herdern-Süd	211	446	481	147	2.722	1.421	1.169	6.386
Herdern-Nord	212	352	445	132	2.898	1.364	1.015	6.206
Zähringen	220	466	633	236	3.857	2.369	1.556	9.117
Brühl-Güterbahnhof	231	512	428	117	4.545	1.734	1.200	8.536
Brühl-Industriegebiet	232	78	111	37	922	252	54	1.454
Brühl-Beurbarung	233	201	250	66	1.135	645	367	2.664
Hochdorf	240	317	475	147	1.724	1.515	979	5.157
Waldsee	310	334	542	223	2.066	1.403	1.293	5.861
Littenweiler	320	474	707	215	3.634	1.844	1.318	8.192
Ebnet	330	161	240	83	878	755	572	2.689
Kappel	340	160	224	85	839	780	583	2.671
Oberau	410	404	384	108	3.032	1.502	1.319	6.749
Oberwiehre	421	399	468	160	2.604	1.792	1.193	6.616
Mittelwiehre	422	300	337	100	1.841	1.177	919	4.674
Unterwiehre-Nord	423	306	343	95	2.618	1.126	722	5.210
Unterwiehre-Süd	424	494	648	198	3.410	1.837	1.324	7.911
Günterstal	430	138	212	99	621	533	484	2.087
Stühlinger-Eschholz	512	357	284	86	4.002	1.342	725	6.796
Alt-Stühlinger	513	521	464	152	4.744	2.007	1.103	8.991
Mooswald-West	521	175	287	96	1.313	1.098	938	3.907
Mooswald-Ost	522	345	500	123	2.588	1.137	565	5.258
Betzenh.-Bischofslinde	531	492	562	166	4.963	1.603	1.740	9.526
Alt-Betzenhausen	532	237	219	69	2.225	1.271	1.153	5.174
Landwasser	540	403	701	234	2.347	1.594	1.792	7.071
Lehen	550	135	202	73	940	678	468	2.496
Waltershofen	560	136	179	67	652	638	508	2.180
Mundenhof	570	3	6	3	14	13	6	45
Haslach-Egerten	611	532	601	154	3.549	1.786	1.392	8.014
Haslach-Gartenstadt	612	531	805	211	3.279	2.191	1.310	8.327
Haslach-Schildacker	613	127	108	26	713	233	100	1.307
Haslach-Haid	614	247	282	120	1.439	974	803	3.865
St. Georgen-Nord	621	653	995	323	3.775	2.853	1.741	10.340
St. Georgen-Süd	622	118	178	58	573	554	920	2.401
Opfingen	630	284	472	133	1.409	1.303	906	4.507
Tiengen	640	256	296	76	1.122	949	772	3.471
Munzingen	650	225	362	108	993	833	498	3.019
Weingarten	660	783	1.232	374	4.132	2.593	2.150	11.264
Rieselfeld	670	594	939	441	3.471	2.924	1.090	9.459
Vauban	680	256	509	239	2.232	1.571	403	5.210
<b>Freiburg insgesamt</b>	<b>13.499</b>	<b>17.578</b>	<b>5.720</b>	<b>96.702</b>	<b>54.553</b>	<b>39.485</b>	<b>227.537</b>	

Quelle: Stadt Freiburg, Amt für Bürgerservice und Informationsmanagement (Statistische Aufbereitung des Melderegisters)

## 2.1.6 Bevölkerung in Freiburg seit 1989 nach ausgewählten Demografie-Indikatoren

Jahr	Durchschnittsalter	Jugendquotient	Abhängigkeitsquote	Proportion der Alten zu den Jungen	Billettermaß J	Altenquotient	Greying-Index
1989	39,4	18,5	41,2	123,3	-34,0	22,8	27,2
1990	39,4	18,9	41,7	120,0	-33,8	22,7	28,4
1991	39,3	19,5	42,2	116,8	-33,6	22,7	29,6
1992	39,3	19,9	42,6	114,0	-32,9	22,7	30,9
1993	39,4	20,2	43,0	112,7	-32,9	22,8	31,7
1994	39,5	20,5	43,4	112,0	-32,9	22,9	32,2
1995	39,5	20,5	43,5	111,9	-32,3	23,0	31,2
1996	39,6	20,5	43,3	111,5	-31,8	22,8	29,7
1997	39,7	20,5	43,3	110,9	-31,9	22,8	27,8
1998	39,9	20,4	43,1	111,0	-32,2	22,7	26,0
1999	39,9	20,3	43,0	111,5	-32,5	22,7	25,3
2000	39,9	20,4	43,0	111,3	-32,4	22,7	26,0
2001	39,9	20,2	42,8	112,2	-32,3	22,6	26,6
2002	39,9	20,1	43,0	113,8	-32,6	22,9	27,3
2003	40,0	19,9	42,9	115,8	-32,8	23,0	27,4
2004	40,0	19,7	43,0	117,9	-33,4	23,3	27,8
2005	40,1	19,8	43,5	120,0	-33,7	23,7	28,9
2006	40,2	19,7	43,8	122,2	-34,4	24,1	29,7
2007	40,2	19,5	43,6	123,2	-35,1	24,1	29,8
2008	40,5	19,5	44,0	125,0	-36,5	24,4	30,1
2009	40,5	19,5	44,0	125,4	-37,1	24,5	30,1
2010	40,5	19,6	43,7	123,3	-37,7	24,1	29,8
2011	40,4	19,2	42,7	122,2	-37,7	23,5	29,6
2012	40,3	19,0	42,1	122,1	-38,0	23,1	29,2
2013	40,4	18,9	42,0	122,6	-39,0	23,1	28,8
2014	40,5	18,8	42,1	123,6	-39,9	23,3	28,9
2015	40,3	19,1	42,3	121,3	-39,5	23,2	29,0
2016	40,3	19,3	42,7	121,0	-40,3	23,4	29,6
2017	40,4	19,4	43,0	121,6	-41,1	23,6	30,2
2018	40,5	19,4	43,3	123,0	-42,2	23,9	30,9
2019	40,6	19,5	43,7	123,9	-43,0	24,2	31,4
2020	40,8	19,7	44,5	125,2	-43,8	24,7	32,6
2021	40,9	19,8	45,0	127,1	-44,2	25,2	33,6

Quelle: Stadt Freiburg, Amt für Bürgerservice und Informationsmanagement (Statistische Aufbereitung des Melderegisters)

## 2.1.7 Bevölkerung in den Freiburger Stadtbezirken am 31.12.2021 nach ausgewählten Demografie-Indikatoren

Stadtbezirk	Durchschnitts- alter	Jugend- quotient	Abhängigkeits- quote	Proportion der Alten zu den Jungen	Billetter- Maß J	Alten- quotient	Greying- Index	
Altstadt-Mitte	111	42,0	10,1	38,1	277,8	-41,3	28,0	75,9
Altstadt-Ring	112	37,9	9,4	24,4	159,4	-27,5	15,0	34,3
Neuburg	120	43,5	12,5	43,1	244,4	-54,3	30,6	52,6
Herdern-Süd	211	40,9	21,6	48,9	126,1	-41,1	27,2	35,4
Herdern-Nord	212	39,9	18,1	41,2	127,4	-37,0	23,1	32,1
Zähringen	220	41,6	17,0	41,1	141,6	-48,9	24,1	34,1
Brühl-Güterbahnhof	231	39,1	14,7	33,5	127,7	-31,1	18,8	33,2
Brühl-Industriegebiet	232	30,9	15,6	20,1	28,6	-4,1	4,5	10,7
Brühl-Beurbarung	233	38,5	24,4	44,3	81,4	-30,0	19,9	24,2
Hochdorf	240	42,8	23,4	52,3	123,6	-65,8	28,9	19,6
Waldsee	310	42,9	23,7	58,7	147,6	-56,8	35,0	54,5
Littenweiler	320	39,2	20,7	43,9	111,6	-36,5	23,2	36,4
Ebnet	330	43,8	23,4	56,7	142,6	-68,2	33,3	37,6
Kappel	340	44,2	22,5	56,7	151,8	-79,7	34,2	35,9
Oberau	410	42,5	17,0	45,4	167,4	-49,3	28,4	46,3
Oberwiehre	421	42,4	19,0	45,2	137,6	-55,5	26,2	27,2
Mittelwiehre	422	42,6	20,4	49,9	144,3	-53,1	29,5	34,2
Unterviehre-Nord	423	38,7	16,9	35,7	111,2	-30,7	18,8	29,0
Unterviehre-Süd	424	40,3	21,0	45,3	115,9	-38,8	24,3	28,9
Günterstal	430	43,7	27,9	66,6	138,3	-63,8	38,6	38,8
Stühlinger-Eschholz	512	37,6	11,8	25,2	113,1	-25,8	13,4	26,9
Alt-Stühlinger	513	38,3	14,3	30,2	112,0	-31,2	16,0	19,9
Mooswald-West	521	45,5	18,4	55,8	203,0	-84,8	37,4	32,6
Mooswald-Ost	522	36,4	22,0	36,6	66,9	-18,6	14,7	26,2
Betzenh.-Bischofslinde	531	38,9	15,7	41,5	165,1	-35,4	25,8	40,2
Alt-Betzenhausen	532	44,8	12,8	45,1	252,9	-66,9	32,3	31,2
Landwasser	540	44,3	26,4	69,4	162,3	-65,0	42,9	50,1
Lehen	550	42,5	19,9	47,6	138,9	-57,5	27,7	35,4
Waltershofen	560	45,1	23,2	60,6	161,3	-88,6	37,4	20,4
Mundenhof	570	37,4	30,0	50,0	66,7	-28,6	20,0	0,0
Haslach-Egerten	611	40,8	20,6	46,0	122,9	-38,3	25,4	42,1
Haslach-Gartenstadt	612	40,4	23,5	46,6	98,1	-42,9	23,1	21,5
Haslach-Schildacker	613	33,1	24,2	34,5	42,6	-3,7	10,3	31,8
Haslach-Haid	614	42,7	20,9	52,6	151,8	-60,4	31,7	31,4
St. Georgen-Nord	621	41,4	23,7	48,8	105,6	-48,7	25,0	32,9
St. Georgen-Süd	622	52,3	25,0	102,6	310,8	-141,2	77,6	76,9
Opfingen	630	43,0	26,6	58,4	119,8	-63,8	31,8	19,3
Tiengen	640	44,2	25,7	61,7	139,9	-73,3	36,0	24,4
Munzingen	650	40,3	30,4	56,1	84,8	-41,6	25,7	21,6
Weingarten	660	40,7	28,4	58,7	106,7	-40,8	30,3	38,2
Rieselfeld	670	39,2	22,4	38,4	71,1	-40,0	15,9	18,5
Vauban	680	36,6	18,9	28,9	52,7	-32,8	10,0	12,5
<b>Freiburg insgesamt</b>		<b>40,9</b>	<b>19,8</b>	<b>45,0</b>	<b>127,1</b>	<b>-44,2</b>	<b>25,2</b>	<b>33,6</b>

Quelle: Stadt Freiburg, Amt für Bürgerservice und Informationsmanagement (Statistische Aufbereitung des Melderegisters)



## 2.1.8 Ausländische Bevölkerung in Freiburg seit 2015 nach Staatsangehörigkeiten und Herkunftsgebieten

Staatsangehörigkeit	Jahr							Änderung zum Vorjahr
	2015	2016	2017	2018	2019	2020	2021	
<b>Ausländische Bevölkerung insgesamt</b>	<b>36.042</b>	<b>37.531</b>	<b>38.454</b>	<b>38.589</b>	<b>38.935</b>	<b>38.204</b>	<b>38.717</b>	<b>+513</b>
<b>Europa</b>	<b>23.515</b>	<b>24.039</b>	<b>24.472</b>	<b>24.258</b>	<b>24.304</b>	<b>24.103</b>	<b>24.165</b>	<b>+62</b>
Italien	3.175	3.212	3.266	3.165	3.211	3.174	3.177	+3
Rumänien	2.260	2.503	2.591	2.593	2.603	2.624	2.567	-57
Türkei	2.056	2.056	2.040	2.031	1.992	1.897	1.933	+36
Frankreich	1.488	1.523	1.607	1.558	1.574	1.596	1.647	+51
Kroatien	1.199	1.295	1.331	1.383	1.382	1.393	1.360	-33
<b>Afrika</b>	<b>2.337</b>	<b>2.502</b>	<b>2.659</b>	<b>2.621</b>	<b>2.745</b>	<b>2.680</b>	<b>2.853</b>	<b>+173</b>
Nigeria	373	370	412	425	492	437	440	+3
Marokko	222	222	223	237	242	281	320	+39
Algerien	212	209	209	194	204	198	217	+19
Tunesien	239	271	274	222	222	209	209	-
Gambia	123	201	195	166	166	173	195	+22
<b>Amerika</b>	<b>2.031</b>	<b>2.080</b>	<b>2.242</b>	<b>2.274</b>	<b>2.247</b>	<b>2.067</b>	<b>2.137</b>	<b>+70</b>
Vereinigte Staaten	744	740	832	796	794	643	658	+15
Brasilien	305	306	301	320	309	300	300	-
Kolumbien	137	152	161	163	162	166	175	+9
Peru	119	129	133	143	161	170	172	+2
Mexiko	129	131	142	158	146	138	153	+15
<b>Asien</b>	<b>7.882</b>	<b>8.329</b>	<b>8.562</b>	<b>8.758</b>	<b>8.845</b>	<b>8.578</b>	<b>8.848</b>	<b>+270</b>
Syrien	1.382	1.522	1.575	1.586	1.652	1.624	1.682	+58
Irak	926	1.049	1.044	1.042	1.039	1.022	1.043	+21
Indien	480	564	577	690	795	799	862	+63
China	891	972	1.024	950	923	814	807	-7
Afghanistan	603	543	547	564	598	626	702	+76
<b>Ozeanien</b>	<b>129</b>	<b>142</b>	<b>137</b>	<b>137</b>	<b>128</b>	<b>107</b>	<b>104</b>	<b>-3</b>
Australien	97	107	97	102	96	78	72	-6
Neuseeland	32	35	40	35	32	29	32	+3
<b>Sonstige</b>	<b>151</b>	<b>442</b>	<b>380</b>	<b>539</b>	<b>662</b>	<b>666</b>	<b>608</b>	<b>-58</b>
<b>Europa</b>								
Nordeuropa	1.120	1.161	1.177	1.104	1.057	1.005	976	-29
Westeuropa	3.017	3.122	3.231	3.169	3.212	3.238	3.265	+27
Osteuropa	6.509	6.836	6.949	6.927	6.839	6.749	6.603	-146
Südeuropa	12.871	12.926	13.120	13.064	13.201	13.117	13.324	+207
<b>Afrika</b>								
Nordafrika	854	931	954	852	862	846	930	+84
Westafrika	878	949	1.013	1.024	1.094	1.041	1.069	+28
Ostafrika	373	394	448	505	547	561	619	+58
Mittelafrika	203	194	209	205	203	183	187	+4
Südafrika	29	34	35	35	39	49	48	-1
<b>Amerika</b>								
Nordamerika	920	914	1.016	987	981	801	804	+3
Mittelamerika	197	201	219	234	217	208	225	+17
Karibik	101	112	114	115	107	111	110	-1
Südamerika	813	853	893	938	942	947	998	+51
<b>Asien</b>								
Zentralasien	194	197	173	174	185	178	165	-13
Westasien	3.857	4.192	4.279	4.352	4.379	4.264	4.374	+110
Ostasien	1.590	1.626	1.700	1.651	1.557	1.349	1.314	-35
Südasien	1.612	1.632	1.683	1.825	1.950	1.988	2.138	+150
Südostasien	622	671	720	748	769	793	854	+61
<b>Ozeanien</b>								
Australien und Neuseeland	129	142	137	137	128	107	104	-3
Melanesien, Mikronesien, Polynesien	2	2	4	4	4	3	2	-1

Quelle: Stadt Freiburg, Amt für Bürgerservice und Informationsmanagement (Statistische Aufbereitung des Melderegisters)

## 2.1.9 Ausländische Bevölkerung in den Freiburger Stadtbezirken am 31.12.2021 nach Staatsangehörigkeit

Stadtbezirk	Italien	Rumänien	Türkei	Syrien	Frankreich	Kroatien	Kosovo	Irak
Altstadt-Mitte	81	36	19	24	23	23	11	12
Altstadt-Ring	45	43	23	10	55	9	11	7
Neuburg	69	30	44	24	40	39	18	7
Herdern-Süd	70	25	31	29	41	25	6	1
Herdern-Nord	65	21	32	37	54	17	-	4
Zähringen	118	84	52	75	62	93	51	52
Brühl-Güterbahnhof	180	161	106	42	45	91	35	38
Brühl-Industriegebiet	26	49	37	43	15	6	39	18
Brühl-Beurbarung	57	39	68	11	23	66	21	20
Hochdorf	86	75	27	24	32	82	52	8
Waldsee	72	12	14	8	59	13	1	10
Littenweiler	76	45	27	108	56	18	50	138
Ebnet	18	8	6	1	11	-	2	1
Kappel	20	11	1	1	18	2	9	4
Oberau	61	16	17	35	63	32	7	6
Oberwiehre	56	14	17	16	31	19	5	10
Mittelwiehre	36	11	10	11	46	2	-	3
Unterviehre-Nord	52	18	26	22	48	8	27	21
Unterviehre-Süd	96	71	55	93	73	30	69	22
Günterstal	16	3	3	11	57	5	-	2
Stühlinger-Eschholz	82	47	65	31	58	34	19	19
Alt-Stühlinger	157	93	96	71	71	55	75	21
Mooswald-West	41	35	29	27	18	15	11	20
Mooswald-Ost	100	93	101	59	39	71	45	30
Betzenh.-Bischofslinde	118	89	103	89	97	51	39	18
Alt-Betzenhausen	74	49	37	48	35	36	21	28
Landwasser	84	184	129	87	27	50	120	47
Lehen	8	19	3	4	16	10	9	6
Waltershofen	9	10	1	9	14	4	-	-
Mundenhof	-	-	-	-	-	-	2	-
Haslach-Egerten	148	141	101	83	56	47	46	46
Haslach-Gartenstadt	223	154	115	81	53	104	72	40
Haslach-Schildacker	19	49	50	62	11	15	4	76
Haslach-Haid	77	76	25	28	32	25	38	7
St. Georgen-Nord	141	146	93	49	55	86	49	54
St. Georgen-Süd	11	4	6	1	11	7	-	25
Opfingen	77	81	14	31	16	25	43	20
Tiengen	64	80	15	49	14	27	77	18
Munzingen	35	61	40	19	12	26	27	4
Weingarten	235	288	233	132	62	59	122	152
Rieselfeld	130	79	42	71	41	29	24	27
Vauban	44	17	20	26	57	4	9	1
<b>Freiburg insgesamt</b>	<b>3.177</b>	<b>2.567</b>	<b>1.933</b>	<b>1.682</b>	<b>1.647</b>	<b>1.360</b>	<b>1.266</b>	<b>1.043</b>

Quelle: Stadt Freiburg, Amt für Bürgerservice und Informationsmanagement (Statistische Aufbereitung des Melderegisters)

## 2.1.10 Bevölkerung in Freiburg am 31.12.2021 nach Familienstand und Stadtbezirken

Stadtbezirk	Ledig	Verheiratet	Geschieden	Verwitwet	Unbekannt	Insgesamt	
Altstadt-Mitte	111	2.501	746	249	285	38	3.819
Altstadt-Ring	112	2.535	792	94	230	29	3.680
Neuburg	120	3.048	1.409	288	396	89	5.230
Herdern-Süd	211	3.519	2.157	271	419	20	6.386
Herdern-Nord	212	3.616	2.021	204	342	23	6.206
Zähringen	220	4.872	3.133	401	640	71	9.117
Brühl-Güterbahnhof	231	5.062	2.412	319	668	75	8.536
Brühl-Industriegebiet	232	1.048	272	21	64	49	1.454
Brühl-Beurbarung	233	1.518	717	132	288	9	2.664
Hochdorf	240	2.211	2.327	211	395	13	5.157
Waldsee	310	3.114	1.979	365	396	7	5.861
Littenweiler	320	4.716	2.641	335	457	43	8.192
Ebnet	330	1.285	1.084	140	171	9	2.689
Kappel	340	1.221	1.152	135	160	3	2.671
Oberau	410	3.946	1.966	349	472	16	6.749
Oberwiehre	421	3.705	2.216	210	469	16	6.616
Mittelwiehre	422	2.539	1.577	233	306	19	4.674
Unterviehre-Nord	423	3.214	1.509	156	307	24	5.210
Unterviehre-Süd	424	4.406	2.649	255	556	45	7.911
Günterstal	430	1.005	852	85	139	6	2.087
Stühlinger-Eschholz	512	4.604	1.513	184	439	56	6.796
Alt-Stühlinger	513	5.703	2.291	252	684	61	8.991
Mooswald-West	521	1.730	1.631	236	292	18	3.907
Mooswald-Ost	522	3.166	1.544	164	340	44	5.258
Betzenh.-Bischofslinde	531	5.712	2.587	445	685	97	9.526
Alt-Betzenhausen	532	2.720	1.635	274	517	28	5.174
Landwasser	540	2.980	2.931	533	601	26	7.071
Lehen	550	1.180	1.050	112	142	12	2.496
Waltershofen	560	876	1.053	114	136	1	2.180
Mundenhof	570	22	18	1	4	-	45
Haslach-Egerten	611	4.517	2.249	465	716	67	8.014
Haslach-Gartenstadt	612	4.438	2.743	344	759	43	8.327
Haslach-Schildacker	613	577	313	27	64	326	1.307
Haslach-Haid	614	1.863	1.548	183	261	10	3.865
St. Georgen-Nord	621	5.197	3.893	429	752	69	10.340
St. Georgen-Süd	622	894	1.010	284	204	9	2.401
Opfingen	630	1.899	2.028	215	357	8	4.507
Tiengen	640	1.405	1.621	156	278	11	3.471
Munzingen	650	1.317	1.407	115	172	8	3.019
Weingarten	660	5.584	3.976	707	938	59	11.264
Rieselfeld	670	4.614	3.886	279	657	23	9.459
Vauban	680	3.151	1.619	74	345	21	5.210
<b>Freiburg insgesamt</b>	<b>123.230</b>	<b>76.157</b>	<b>10.046</b>	<b>16.503</b>	<b>1.601</b>	<b>227.537</b>	

Quelle: Stadt Freiburg, Amt für Bürgerservice und Informationsmanagement (Statistische Aufbereitung des Melderegisters)

## 2.1.11 Bevölkerung in den Freiburger Stadtbezirken am 31.12.2021 nach Religionszugehörigkeit

Stadtbezirk	Evangelische Kirche	Römisch-katholische Kirche	Sonstige oder keine Religionszugehörigkeit	Insgesamt	
Altstadt-Mitte	111	752	1.274	1.793	3.819
Altstadt-Ring	112	768	1.043	1.869	3.680
Neuburg	120	1.018	1.712	2.500	5.230
Herdern-Süd	211	1.348	1.786	3.252	6.386
Herdern-Nord	212	1.301	2.003	2.902	6.206
Zähringen	220	1.679	3.043	4.395	9.117
Brühl-Güterbahnhof	231	1.474	2.573	4.489	8.536
Brühl-Industriegebiet	232	184	304	966	1.454
Brühl-Beurbarung	233	424	771	1.469	2.664
Hochdorf	240	909	1.966	2.282	5.157
Waldsee	310	1.351	1.928	2.582	5.861
Littenweiler	320	1.738	2.707	3.747	8.192
Ebnet	330	560	996	1.133	2.689
Kappel	340	543	1.063	1.065	2.671
Oberau	410	1.405	2.039	3.305	6.749
Oberwiehre	421	1.425	1.919	3.272	6.616
Mittelwiehre	422	1.050	1.362	2.262	4.674
Unterviehre-Nord	423	1.158	1.435	2.617	5.210
Unterviehre-Süd	424	1.602	1.908	4.401	7.911
Günterstal	430	427	697	963	2.087
Stühlinger-Eschholz	512	1.317	1.907	3.572	6.796
Alt-Stühlinger	513	1.622	2.342	5.027	8.991
Mooswald-West	521	811	1.449	1.647	3.907
Mooswald-Ost	522	888	1.455	2.915	5.258
Betzenh.-Bischofslinde	531	1.852	2.978	4.696	9.526
Alt-Betzenhausen	532	976	1.820	2.378	5.174
Landwasser	540	1.376	1.879	3.816	7.071
Lehen	550	496	931	1.069	2.496
Waltershofen	560	381	1.086	713	2.180
Mundenhof	570	10	15	20	45
Haslach-Egerten	611	1.482	2.235	4.297	8.014
Haslach-Gartenstadt	612	1.442	2.594	4.291	8.327
Haslach-Schildacker	613	127	240	940	1.307
Haslach-Haid	614	691	1.323	1.851	3.865
St. Georgen-Nord	621	1.928	3.519	4.893	10.340
St. Georgen-Süd	622	598	773	1.030	2.401
Opfingen	630	1.225	1.320	1.962	4.507
Tiengen	640	893	913	1.665	3.471
Munzingen	650	472	1.116	1.431	3.019
Weingarten	660	1.796	2.832	6.636	11.264
Rieselfeld	670	1.983	2.534	4.942	9.459
Vauban	680	1.069	1.090	3.051	5.210
<b>Freiburg insgesamt</b>	<b>44.551</b>	<b>68.880</b>	<b>114.106</b>	<b>227.537</b>	

Quelle: Stadt Freiburg, Amt für Bürgerservice und Informationsmanagement (Statistische Aufbereitung des Melderegisters)

2.1.12 Bevölkerung in Freiburg seit 1990 nach ausgewählten Indikatoren

Jahr	EU-Ausländer_innen	Nicht-EU-Ausländer_innen	Deutsche mit Migrationshintergrund	Römisch-katholische Religionszugehörigkeit	Evangelische Religionszugehörigkeit	Durchschnittliche Wohndauer	Bevölkerungsdichte (besiedelte Fläche)
	Anteil	Anteil	Anteil	Anteil	Anteil	in Jahren	Personen je ha
1990	3,7 %	5,2 %	-	52,0 %	28,9 %	-	-
1991	3,7 %	6,0 %	-	51,1 %	28,3 %	-	-
1992	3,7 %	6,7 %	-	50,1 %	28,9 %	-	-
1993	3,8 %	7,3 %	-	49,3 %	28,5 %	-	-
1994	3,8 %	7,6 %	-	48,3 %	28,1 %	-	-
1995	3,8 %	7,7 %	-	47,6 %	27,9 %	-	-
1996	3,8 %	7,9 %	-	47,0 %	27,7 %	-	-
1997	3,9 %	7,9 %	-	46,3 %	27,5 %	-	12,1
1998	3,9 %	7,9 %	-	45,7 %	27,3 %	-	12,1
1999	3,9 %	8,2 %	-	45,0 %	26,9 %	-	12,2
2000	4,0 %	8,4 %	-	44,1 %	26,6 %	-	12,3
2001	4,0 %	8,6 %	-	43,4 %	26,4 %	-	12,5
2002	3,9 %	8,6 %	-	42,9 %	26,1 %	-	12,6
2003	3,9 %	8,8 %	-	42,3 %	25,9 %	-	12,7
2004	3,8 %	8,8 %	-	41,8 %	25,7 %	-	12,8
2005	4,5 %	8,4 %	-	41,2 %	25,5 %	-	12,9
2006	4,3 %	8,6 %	13,9 %	40,7 %	25,3 %	-	13,0
2007	4,9 %	8,1 %	13,8 %	40,2 %	25,2 %	-	13,1
2008	4,8 %	8,0 %	14,0 %	39,8 %	25,1 %	-	13,1
2009	4,8 %	8,1 %	14,0 %	39,3 %	24,8 %	-	13,3
2010	4,9 %	8,2 %	14,1 %	38,6 %	24,5 %	-	13,4
2011	5,2 %	8,2 %	14,1 %	38,1 %	24,3 %	-	14,0
2012	5,5 %	8,2 %	14,1 %	37,6 %	24,0 %	-	14,3
2013	6,2 %	7,8 %	12,1 %	36,9 %	23,7 %	-	14,8
2014	6,5 %	8,3 %	12,0 %	36,1 %	23,1 %	-	15,0
2015	6,7 %	9,5 %	11,8 %	35,0 %	22,4 %	-	15,2
2016	6,9 %	9,8 %	12,2 %	34,3 %	22,0 %	9,7	15,3
2017	7,0 %	10,0 %	11,7 %	33,6 %	21,5 %	9,8	15,5
2018	6,9 %	10,2 %	11,7 %	33,0 %	21,2 %	9,9	15,5
2019	6,9 %	10,3 %	11,9 %	32,1 %	20,7 %	10,0	15,6
2020	6,7 %	10,2 %	12,5 %	31,4 %	20,3 %	10,1	15,5
2021	6,6 %	10,4 %	12,7 %	30,3 %	19,6 %	10,2	15,6

Quelle: Stadt Freiburg, Amt für Bürgerservice und Informationsmanagement (Statistische Aufbereitung des Melderegisters)

## 2.1.13 Bevölkerung in den Freiburger Stadtbezirken am 31.12.2021 nach ausgewählten Indikatoren

Stadtbezirk	EU-Ausländer_innen	Nicht-EU-Ausländer_innen	Deutsche mit Migrationshintergrund	römisch-katholische Religionszugehörigkeit	evangelische Religionszugehörigkeit	durchschnittliche Wohndauer (Jahre)	Bevölkerungsdichte (je ha)
	Anteil	Anteil	Anteil	Anteil	Anteil	in Jahren	Personen je ha
Altstadt-Mitte	8,1 %	10,8 %	11,2 %	33,4 %	19,7 %	7,4	67,0
Altstadt-Ring	7,6 %	11,4 %	9,6 %	28,3 %	20,9 %	7,0	78,2
Neuburg	7,1 %	10,0 %	10,9 %	32,7 %	19,5 %	7,6	32,3
Herdern-Süd	4,9 %	6,6 %	10,6 %	28,0 %	21,1 %	9,7	22,3
Herdern-Nord	5,3 %	7,8 %	9,6 %	32,3 %	21,0 %	9,7	45,3
Zähringen	7,2 %	9,8 %	11,5 %	33,4 %	18,4 %	11,1	30,7
Brühl-Güterbahnhof	9,5 %	11,4 %	14,2 %	30,1 %	17,3 %	7,5	98,5
Brühl-Industriegebiet	10,9 %	38,9 %	8,5 %	20,9 %	12,7 %	4,6	1,5
Brühl-Beurbarung	10,2 %	15,1 %	15,8 %	28,9 %	15,9 %	10,0	62,6
Hochdorf	8,4 %	6,8 %	13,6 %	38,1 %	17,6 %	13,0	5,5
Waldsee	5,0 %	5,3 %	8,3 %	32,9 %	23,1 %	10,8	12,6
Littenweiler	4,6 %	11,5 %	9,1 %	33,0 %	21,2 %	9,9	20,4
Ebnet	2,9 %	3,1 %	7,5 %	37,0 %	20,8 %	11,7	4,0
Kappel	3,4 %	3,9 %	6,7 %	39,8 %	20,3 %	13,9	1,9
Oberau	5,2 %	6,6 %	9,4 %	30,2 %	20,8 %	9,2	58,6
Oberwiehre	3,9 %	5,2 %	7,8 %	29,0 %	21,5 %	10,8	35,2
Mittelwiehre	3,9 %	4,7 %	8,8 %	29,1 %	22,5 %	10,5	37,6
Unterviehre-Nord	5,4 %	6,8 %	9,8 %	27,5 %	22,2 %	8,5	102,4
Unterviehre-Süd	5,8 %	11,4 %	12,6 %	24,1 %	20,3 %	9,7	45,4
Günterstal	6,5 %	6,9 %	10,7 %	33,4 %	20,5 %	10,7	1,4
Stühlinger-Eschholz	6,4 %	11,8 %	11,2 %	28,1 %	19,4 %	7,8	79,7
Alt-Stühlinger	7,3 %	13,2 %	13,3 %	26,0 %	18,0 %	8,7	134,3
Mooswald-West	4,7 %	8,2 %	11,4 %	37,1 %	20,8 %	14,6	43,1
Mooswald-Ost	8,8 %	15,1 %	15,1 %	27,7 %	16,9 %	8,2	79,7
Betzenhausen-Bischofslinde	6,8 %	15,2 %	17,0 %	31,3 %	19,4 %	9,2	73,1
Alt-Betzenhausen	7,0 %	9,1 %	14,7 %	35,2 %	18,9 %	11,2	89,9
Landwasser	9,0 %	15,3 %	26,0 %	26,6 %	19,5 %	13,4	60,1
Lehen	4,9 %	5,4 %	8,4 %	37,3 %	19,9 %	13,8	11,0
Waltershofen	3,4 %	2,3 %	8,5 %	49,8 %	17,5 %	16,0	2,9
Mundenhof	0,0 %	8,9 %	13,3 %	33,3 %	22,2 %	13,2	0,3
Haslach-Egerten	8,0 %	12,6 %	12,6 %	27,9 %	18,5 %	8,0	80,4
Haslach-Gartenstadt	8,6 %	13,5 %	13,3 %	31,2 %	17,3 %	10,8	80,0
Haslach-Schildacker	9,9 %	39,9 %	10,0 %	18,4 %	9,7 %	4,9	29,2
Haslach-Haid	7,5 %	8,7 %	13,8 %	34,2 %	17,9 %	12,9	51,1
St. Georgen-Nord	6,9 %	8,4 %	9,3 %	34,0 %	18,6 %	11,7	13,6
St. Georgen-Süd	2,7 %	4,7 %	10,6 %	32,2 %	24,9 %	13,7	9,4
Opfingen	7,7 %	6,2 %	9,2 %	29,3 %	27,2 %	13,5	3,1
Tiengen	7,0 %	9,4 %	9,2 %	26,3 %	25,7 %	12,9	4,4
Munzingen	6,6 %	7,8 %	11,6 %	37,0 %	15,6 %	12,0	4,6
Weingarten	8,8 %	18,8 %	24,4 %	25,1 %	15,9 %	10,3	98,4
Rieselfeld	5,4 %	7,2 %	17,6 %	26,8 %	21,0 %	9,4	25,0
Vauban	4,2 %	7,9 %	9,9 %	20,9 %	20,5 %	8,2	126,2
<b>Freiburg insgesamt</b>	<b>6,6 %</b>	<b>10,4 %</b>	<b>12,7 %</b>	<b>30,3 %</b>	<b>19,6 %</b>	<b>10,2</b>	<b>15,6</b>

Quelle: Stadt Freiburg, Amt für Bürgerservice und Informationsmanagement (Statistische Aufbereitung des Melderegisters)

2.2 Haushalte

2.2.1 Haushaltstypen in Freiburg seit 2001

Jahr <sup>1)</sup>	Haushaltstypen					Insgesamt	Durchschn. Haushaltsgröße
	Einpersonenhaushalte	Paarhaushalte ohne Kind	Paarhaushalte mit Kind	Alleinerziehende Haushalte	sonstige Haushalte		
2001	55.599	25.265	14.023	5.547	6.891	107.325	1,9
2002	56.653	25.175	14.076	5.680	6.971	108.555	1,9
2003	57.783	25.369	14.103	5.729	7.108	110.092	1,9
2004	58.725	25.457	14.084	5.752	7.217	111.235	1,9
2005	59.573	25.645	14.131	5.841	7.243	112.433	1,9
2006	60.226	25.958	14.086	5.782	7.354	113.406	1,8
2007	58.926	28.616	14.266	5.677	6.170	113.655	1,9
2008	59.128	28.571	14.247	5.601	6.094	113.641	1,9
2009	59.703	28.703	14.423	5.528	6.217	114.574	1,9
2010	60.312	29.003	14.537	5.493	6.255	115.600	1,9
2011	60.622	29.108	14.722	5.483	6.019	115.954	1,8
2012	63.638	28.861	15.418	4.960	5.883	118.760	1,8
2013	64.778	29.099	15.169	5.283	5.962	120.291	1,8
2014	65.323	29.249	15.575	5.186	5.969	121.302	1,8
2015	66.491	29.639	15.760	5.398	6.091	123.379	1,8
2016	66.936	30.056	15.826	5.341	6.298	124.457	1,8
2017	67.220	30.367	15.932	5.338	6.354	125.211	1,8
2018	67.348	30.544	15.986	5.282	6.306	125.466	1,8
2019	67.443	30.739	16.087	5.323	6.289	125.881	1,8
2020	70.046	30.578	16.257	5.218	5.819	127.918	1,8
2021	70.429	30.922	16.157	5.241	5.844	128.593	1,8

Quelle: Stadt Freiburg, Amt für Bürgerservice und Informationsmanagement (Statistische Aufbereitung des Melderegisters)

<sup>1)</sup> Änderung des Haushaltgenerierungsverfahrens in den Jahren 2007, 2012 und 2020. Zahlen nicht mit Vorjahren vergleichbar.

## 2.2.2 Haushalte in den Freiburger Stadtbezirken am 31.12.2021 nach Haushaltstyp und -größe

Stadtbezirk	Haushaltstypen					Insgesamt	Durchschnittliche Haushaltsgröße	
	Einpersonenhaushalte	Paarhaushalte ohne Kind	Paarhaushalte mit Kind	Alleinerziehende Haushalte	sonstige Haushalte			
Altstadt-Mitte	111	2.192	417	122	56	108	2.895	1,3
Altstadt-Ring	112	1.859	451	156	52	95	2.613	1,4
Neuburg	120	2.297	702	260	65	145	3.469	1,5
Herdern-Süd	211	2.120	784	494	158	154	3.710	1,8
Herdern-Nord	212	2.002	924	436	105	135	3.602	1,8
Zähringen	220	2.697	1.362	654	171	236	5.120	1,8
Brühl-Güterbahnhof	231	3.235	1.213	490	172	238	5.348	1,6
Brühl-Industriegebiet	232	450	236	81	16	42	825	1,8
Brühl-Beurbarung	233	909	240	183	108	93	1.533	1,8
Hochdorf	240	1.000	828	419	124	120	2.491	2,1
Waldsee	310	1.874	718	459	122	139	3.312	1,8
Littenweiler	320	2.450	1.165	574	210	194	4.593	1,8
Ebnet	330	666	383	235	47	67	1.398	1,9
Kappel	340	554	423	217	60	65	1.319	2,0
Oberau	410	2.701	896	419	125	151	4.292	1,6
Oberwiehre	421	2.310	825	491	158	156	3.940	1,7
Mittelwiehre	422	1.622	575	350	92	124	2.763	1,7
Unterwiehre-Nord	423	1.995	657	336	119	118	3.225	1,6
Unterwiehre-Süd	424	2.449	1.021	580	175	211	4.436	1,8
Günterstal	430	497	304	173	32	49	1.055	2,0
Stühlinger-Eschholz	512	3.026	898	339	132	184	4.579	1,5
Alt-Stühlinger	513	3.624	1.101	507	219	241	5.692	1,6
Mooswald-West	521	1.130	553	284	38	130	2.135	1,8
Mooswald-Ost	522	1.507	689	383	148	140	2.867	1,8
Betzenh.-Bischofslinde	531	2.981	1.698	510	225	232	5.646	1,7
Alt-Betzenhausen	532	2.173	715	253	101	145	3.387	1,5
Landwasser	540	1.637	1.013	554	174	173	3.551	2,0
Lehen	550	605	368	184	68	80	1.305	1,9
Waltershofen	560	326	388	179	37	63	993	2,2
Mundenhof	570	10	4	5	-	-	19	2,4
Haslach-Egerten	611	2.982	903	527	217	199	4.828	1,7
Haslach-Gartenstadt	612	2.381	1.002	597	271	255	4.506	1,9
Haslach-Schildacker	613	351	148	100	36	41	676	1,9
Haslach-Haid	614	993	561	279	92	96	2.021	1,9
St. Georgen-Nord	621	2.749	1.320	867	247	257	5.440	1,9
St. Georgen-Süd	622	681	405	160	42	46	1.334	1,8
Opfingen	630	868	664	414	96	108	2.150	2,1
Tiengen	640	706	557	295	57	82	1.697	2,1
Munzingen	650	425	425	308	72	61	1.291	2,4
Weingarten	660	2.384	1.415	928	355	345	5.427	2,1
Rieselfeld	670	1.781	1.256	922	264	221	4.444	2,2
Vauban	680	1.230	715	433	183	105	2.666	2,0
<b>Freiburg insgesamt</b>		<b>70.429</b>	<b>30.922</b>	<b>16.157</b>	<b>5.241</b>	<b>5.844</b>	<b>128.593</b>	<b>1,8</b>
		54,8 %	24,0 %	12,6 %	4,1 %	4,5 %	100,0 %	

Quelle: Stadt Freiburg, Amt für Bürgerservice und Informationsmanagement (Statistische Aufbereitung des Melderegisters)



## 2.3 Geburten und Sterbefälle

## 2.3.1 Geburten in Freiburg seit 2014

Nachweisung	Jahr								Änderung zum Vorjahr
	2014	2015	2016	2017	2018	2019	2020	2021	
<b>Geburten von ortsansässigen Müttern</b>	2.410	2.448	2.494	2.646	2.565	2.488	2.514	2.517	+3
männlich	1.284	1.262	1.307	1.337	1.304	1.304	1.274	1.302	+28
weiblich	1.126	1.186	1.187	1.309	1.261	1.184	1.240	1.215	-25
von nichtehelichen Müttern	874	837	916	942	935	886	928	893	-35
ausländisch	231	312	337	396	355	376	307	293	-14
männlich	115	152	186	203	169	177	159	141	-18
weiblich	116	160	151	193	186	199	148	152	+4
<b>Geburten nach Alter der Mutter</b>									
unter 18 Jahre	14	20	13	9	7	5	9	6	-3
18 bis unter 20 Jahre	31	28	32	26	18	25	19	16	-3
20 bis unter 25 Jahre	208	213	198	194	192	163	161	144	-17
25 bis unter 30 Jahre	546	581	568	565	546	535	523	490	-33
30 bis unter 35 Jahre	960	963	955	1.081	1.037	996	1.025	1.043	+18
35 bis unter 40 Jahre	509	526	590	616	629	626	633	670	+37
40 bis unter 45 Jahre	131	111	130	147	127	131	136	136	-
45 Jahre und älter	11	6	8	8	9	7	8	12	+4
<b>Geburten nach Alter des Vaters</b>									
unter 18 Jahre	1	2	1	3	-	-	-	-	-
18 bis unter 20 Jahre	-	7	3	9	11	12	4	5	+1
20 bis unter 25 Jahre	30	82	87	95	85	79	80	75	-5
25 bis unter 30 Jahre	198	387	339	366	351	353	332	306	-26
30 bis unter 35 Jahre	491	810	801	839	834	765	828	850	+22
35 bis unter 40 Jahre	470	562	623	707	674	707	717	708	-9
40 bis unter 45 Jahre	247	312	322	336	323	281	292	314	+22
45 Jahre und älter	119	153	194	183	189	189	159	170	+11
keine Angabe (Vater außerhalb Freiburg)	854	133	124	108	98	102	102	88	-14
<b>Kinderfolge der Mutter</b>									
1. Kind	1.273	1.267	1.262	1.336	1.295	1.265	1.281	1.225	-56
2. Kind	782	813	855	897	873	841	886	869	-17
3. Kind	259	277	270	293	291	279	257	315	+58
4. Kind	74	64	72	82	68	71	70	72	+2
5. Kind oder höher	22	27	35	38	38	32	20	36	+16

Quelle: Stadt Freiburg, Amt für Bürgerservice und Informationsmanagement (Statistische Aufbereitung des Melderegisters)

## 2.3.2 Geburten in Freiburg seit 1993 nach ausgewählten Indikatoren

Jahr	Durchschnittsalter der Mütter bei der Geburt			Allgemeine Geburtenziffer (GFR)			Zusammen- gefasste Geburtenziffer (TFR)
	Insgesamt	Deutsch	Nicht-deutsch	Insgesamt	Deutsch	Nicht-deutsch	Insgesamt
1993	28,8	29,1	27,7	44,4	42,2	61,3	1,1
1994	29,0	29,3	27,6	44,0	41,8	60,3	1,1
1995	29,2	29,5	27,6	43,6	41,1	60,4	1,1
1996	29,4	29,8	27,7	43,3	40,6	60,4	1,1
1997	29,6	30,0	27,8	43,7	40,8	62,5	1,1
1998	29,8	30,2	27,9	43,7	40,7	62,5	1,2
1999	30,0	30,4	28,0	43,6	40,7	61,5	1,2
2000	30,1	30,6	28,2	43,6	40,6	61,2	1,2
2001	30,2	30,7	28,3	42,9	40,1	59,2	1,2
2002	30,3	30,8	28,3	41,8	39,0	57,4	1,2
2003	30,4	30,9	28,5	41,3	38,4	56,8	1,2
2004	30,5	31,1	28,6	41,0	37,8	57,2	1,2
2005	30,5	31,1	28,8	41,0	37,9	56,0	1,2
2006	30,6	31,1	29,0	41,2	37,9	56,7	1,2
2007	30,7	31,2	29,1	41,2	38,1	55,9	1,2
2008	30,7	31,1	29,3	41,6	38,5	55,4	1,2
2009	30,7	31,1	29,6	41,9	38,9	55,7	1,3
2010	30,8	31,1	29,7	42,9	39,7	57,0	1,3
2011	30,8	31,1	29,9	43,5	40,5	57,3	1,3
2012	30,9	31,1	30,1	43,9	40,7	58,2	1,3
2013	30,9	31,2	30,1	44,0	40,9	57,9	1,3
2014	31,0	31,3	30,2	44,7	42,0	56,4	1,3
2015	31,1	31,4	30,1	44,6	42,2	54,9	1,3
2016	31,2	31,6	30,1	45,4	42,9	54,9	1,3
2017	31,4	31,8	30,1	46,7	44,4	55,1	1,4
2018	31,5	31,9	30,1	47,7	45,6	55,3	1,4
2019	31,6	32,1	30,1	47,7	45,5	55,6	1,4
2020	31,7	32,2	30,3	47,9	45,9	55,0	1,4
2021	31,9	32,3	30,5	47,9	46,0	54,9	1,4

Quelle: Stadt Freiburg, Amt für Bürgerservice und Informationsmanagement (Statistische Aufbereitung des Melderegisters)

## 2.3.3 Sterbefälle in Freiburg seit 2014 nach Geschlecht, Staatsangehörigkeit und Alter

Nachweisung	Jahr								Änderung zum Vorjahr
	2014	2015	2016	2017	2018	2019	2020	2021	
<b>Sterbefälle</b>	<b>1.860</b>	<b>1.967</b>	<b>1.746</b>	<b>1.878</b>	<b>1.940</b>	<b>1.938</b>	<b>1.908</b>	<b>1.923</b>	<b>+15</b>
männlich	851	819	846	846	879	923	897	939	+42
weiblich	1.009	1.148	900	1.032	1.061	1.015	1.011	984	-27
ausländisch	107	102	107	120	124	125	155	135	-20
männlich	60	50	68	66	61	66	90	78	-12
weiblich	47	52	39	54	63	59	65	57	-8
<b>Verstorbene nach Alter</b>									
unter 1 Jahr	14	1	9	7	7	10	4	1	-3
1 bis unter 5 Jahre	-	3	2	2	3	2	2	1	-1
5 bis unter 10 Jahre	1	1	2	2	2	1	2	1	-1
10 bis unter 15 Jahre	-	-	-	-	-	-	1	2	+1
15 bis unter 20 Jahre	-	5	3	2	1	3	1	3	+2
20 bis unter 30 Jahre	11	11	16	16	15	15	7	6	-1
30 bis unter 40 Jahre	16	21	18	23	19	21	10	19	+9
40 bis unter 50 Jahre	52	48	34	40	35	28	27	31	+4
50 bis unter 60 Jahre	109	111	112	103	107	101	108	109	+1
60 bis unter 65 Jahre	92	102	94	82	96	76	84	92	+8
65 bis unter 70 Jahre	108	111	117	108	111	122	123	125	+2
70 bis unter 75 Jahre	168	175	122	148	148	141	131	169	+38
75 Jahre und älter	1.289	1.378	1.217	1.345	1.396	1.418	1.391	1.364	-27

Quelle: Stadt Freiburg, Amt für Bürgerservice und Informationsmanagement (Statistische Aufbereitung des Melderegisters)

## 2.4 Zuzüge, Wegzüge und Umzüge

## 2.4.1 Zuzüge nach Freiburg und Wegzüge aus Freiburg seit 2014 nach ausgewählten Merkmalen

Nachweisung	Jahr								Änderung zum Vorjahr
	2014	2015	2016	2017	2018	2019	2020	2021	
<b>Zuzüge nach Altersgruppen</b>									
unter 10 Jahre	1.093	1.607	1.369	1.016	952	1.077	949	1.209	-128
10 bis unter 18 Jahre	754	1.206	933	699	618	668	623	764	-45
18 bis unter 25 Jahre	8.448	9.127	8.839	8.488	8.212	8.150	6.570	7.954	-1580
25 bis unter 30 Jahre	4.252	4.726	4.729	4.390	4.455	4.384	3.894	4.329	-490
30 bis unter 50 Jahre	5.048	5.723	5.500	5.074	5.004	5.091	4.559	5.126	-532
50 bis unter 65 Jahre	1.167	1.343	1.248	1.154	1.256	1.244	1.014	1.153	-230
65 bis unter 80 Jahre	412	416	374	396	371	387	350	397	-37
80 Jahre und älter	180	175	174	210	211	192	207	204	+15
<b>Staatsangehörigkeit</b>									
deutsch	12.825	12.905	12.677	12.430	12.301	12.267	11.419	11.787	-848
ausländisch (EU)	4.039	4.199	3.972	3.594	3.572	3.345	2.388	2.515	-957
ausländisch (Nicht-EU)	4.490	7.219	6.517	5.403	5.206	5.581	4.359	6.834	-1222
<b>Zuzüge nach Religion</b>									
römisch-katholische Kirche	6.423	6.457	6.098	5.867	5.828	5.502	4.731	4.856	-771
evangelische Kirche	4.134	4.139	4.074	3.928	3.807	3.684	3.324	3.427	-360
Religionsgemeinschaft	10.797	13.727	12.994	11.632	11.444	12.007	10.111	12.853	-1896
<b>Zuzüge insgesamt</b>	<b>21.354</b>	<b>24.323</b>	<b>23.166</b>	<b>21.427</b>	<b>21.079</b>	<b>21.193</b>	<b>18.166</b>	<b>21.136</b>	<b>-3027</b>
männlich	10.719	12.545	12.061	10.888	10.517	10.681	9.185	10.998	-1496
weiblich	10.635	11.778	11.105	10.539	10.562	10.512	8.981	10.138	-1531
<b>Wegzüge nach Altersgruppen</b>									
unter 10 Jahre	1.354	1.441	1.720	1.550	1.526	1.524	1.461	1.759	-63
10 bis unter 18 Jahre	574	531	766	520	523	486	488	674	+2
18 bis unter 25 Jahre	5.929	5.868	6.012	5.741	6.057	5.683	5.087	5.303	-596
25 bis unter 30 Jahre	4.704	4.894	5.245	4.992	4.935	4.919	4.575	4.832	-344
30 bis unter 50 Jahre	5.650	5.968	6.243	6.098	6.116	6.265	5.714	6.430	-551
50 bis unter 65 Jahre	1.260	1.342	1.326	1.248	1.348	1.387	1.231	1.318	-156
65 bis unter 80 Jahre	394	384	399	353	408	394	406	402	+12
80 Jahre und älter	181	214	161	171	203	198	202	217	+4
<b>Wegzüge nach Staatsangehörigkeit</b>									
deutsch	13.479	13.574	13.404	12.942	12.913	12.644	12.110	12.453	-534
ausländisch (EU)	3.370	3.456	3.164	3.130	3.597	3.165	2.323	2.485	-842
ausländisch (Nicht-EU)	3.197	3.612	5.304	4.601	4.606	5.047	4.731	5.997	-316
<b>Wegzüge nach Religion</b>									
römisch-katholische Kirche	6.240	6.311	5.830	5.691	5.805	5.485	4.820	4.638	-665
evangelische Kirche	4.127	3.920	3.993	3.769	3.669	3.500	3.404	3.404	-
Religionsgemeinschaft	9.679	10.411	12.049	11.213	11.642	11.871	10.940	12.893	-931
<b>Wegzüge insgesamt</b>	<b>20.046</b>	<b>20.642</b>	<b>21.872</b>	<b>20.673</b>	<b>21.116</b>	<b>20.856</b>	<b>19.164</b>	<b>20.935</b>	<b>-1692</b>
männlich	9.887	10.331	11.378	10.653	10.644	10.612	9.700	11.024	-912
weiblich	10.159	10.311	10.494	10.020	10.472	10.244	9.464	9.911	-780

Quelle: Stadt Freiburg, Amt für Bürgerservice und Informationsmanagement (Statistische Aufbereitung des Melderegisters)

## 2.4.2 Zuzüge nach Freiburg seit 2014 nach Herkunftsgebiet

Herkunftsgebiet	Jahr								Änderung zum Vorjahr
	2014	2015	2016	2017	2018	2019	2020	2021	
<b>Baden-Württemberg</b>	9.339	10.501	9.968	9.839	9.691	10.033	9.342	<b>10.896</b>	+1554
Region Südlicher Oberrhein	4.667	4.815	4.666	4.890	5.145	5.191	4.741	<b>4.498</b>	-243
LK Breisgau-Hochschwarzwald	2.920	3.015	2.897	2.991	3.163	3.230	2.829	<b>2.642</b>	-187
LK Emmendingen	1.141	1.169	1.134	1.227	1.268	1.296	1.288	<b>1.216</b>	-72
Ortenaukreis	606	631	635	672	714	665	624	<b>640</b>	+16
übriger Regierungsbezirk Freiburg	1.454	1.429	1.582	1.571	1.453	1.512	1.304	<b>1.429</b>	+125
Regierungsbezirk Stuttgart	895	1.033	1.047	925	872	798	871	<b>905</b>	+34
Regierungsbezirk Karlsruhe	1.574	2.094	1.768	1.711	1.460	1.759	1.722	<b>3.289</b>	+1567
Regierungsbezirk Tübingen	749	1.130	905	742	761	773	704	<b>775</b>	+71
Schleswig-Holstein	118	144	145	132	152	128	116	<b>130</b>	+14
Hamburg	190	169	175	207	190	195	180	<b>211</b>	+31
Niedersachsen	344	334	406	356	356	357	315	<b>356</b>	+41
Bremen	49	62	44	45	43	51	47	<b>42</b>	-5
Nordrhein-Westfalen	975	1.003	949	983	854	874	887	<b>890</b>	+3
Hessen	620	645	643	550	611	581	536	<b>548</b>	+12
Rheinland-Pfalz	429	446	465	428	404	434	377	<b>425</b>	+48
Bayern	1.013	1.080	995	863	930	956	833	<b>954</b>	+121
Saarland	105	133	145	122	104	114	104	<b>100</b>	-4
Berlin	397	366	381	363	351	375	371	<b>405</b>	+34
Brandenburg	53	66	63	53	72	49	43	<b>74</b>	+31
Mecklenburg-Vorpommern	28	48	42	33	48	26	47	<b>63</b>	+16
Sachsen	182	178	187	186	174	178	134	<b>174</b>	+40
Sachsen-Anhalt	53	60	56	45	43	51	52	<b>55</b>	+3
Thüringen	82	87	84	91	84	80	83	<b>76</b>	-7
<b>Europa</b>	<b>18.878</b>	<b>20.410</b>	<b>19.659</b>	<b>18.966</b>	<b>18.553</b>	<b>18.827</b>	<b>16.727</b>	<b>18.944</b>	+2217
Nordeuropa	415	349	349	370	329	369	260	<b>234</b>	-26
Westeuropa	15.367	16.953	16.341	15.824	15.565	15.972	14.792	<b>16.717</b>	+1925
Osteuropa	1.621	1.691	1.599	1.367	1.292	1.091	721	<b>815</b>	+94
Südeuropa	1.475	1.417	1.370	1.405	1.367	1.395	954	<b>1.178</b>	+224
<b>Afrika</b>	<b>317</b>	<b>458</b>	<b>647</b>	<b>293</b>	<b>271</b>	<b>247</b>	<b>193</b>	<b>352</b>	+159
Nordafrika	175	187	273	150	143	116	98	<b>198</b>	+100
Westafrika	63	153	255	65	57	57	31	<b>75</b>	+44
Ostafrika	42	84	73	41	48	45	37	<b>43</b>	+6
Mittelafrika	27	19	24	10	8	12	6	<b>11</b>	+5
Südafrika	10	15	22	27	15	17	21	<b>25</b>	+4
<b>Amerika</b>	<b>881</b>	<b>927</b>	<b>903</b>	<b>921</b>	<b>971</b>	<b>897</b>	<b>558</b>	<b>561</b>	+3
Nordamerika	538	624	561	576	600	562	326	<b>284</b>	-42
Mittelamerika	58	59	60	78	72	62	57	<b>63</b>	+6
Karibik	11	12	11	27	18	17	8	<b>19</b>	+11
Südamerika	274	232	271	240	281	256	167	<b>195</b>	+28
<b>Asien</b>	<b>1.075</b>	<b>2.410</b>	<b>1.783</b>	<b>1.141</b>	<b>1.151</b>	<b>1.083</b>	<b>590</b>	<b>1.144</b>	+554
Zentralasien	26	32	16	14	12	23	11	<b>18</b>	+7
Westasien	293	1.246	779	392	398	357	196	<b>473</b>	+277
Ostasien	469	448	463	412	385	331	134	<b>250</b>	+116
Südasien	186	575	390	197	233	287	142	<b>310</b>	+168
Südostasien	101	109	135	126	123	85	107	<b>93</b>	-14
<b>Ozeanien</b>	<b>60</b>	<b>81</b>	<b>105</b>	<b>61</b>	<b>78</b>	<b>78</b>	<b>51</b>	<b>24</b>	-27
Australia und Neuseeland	59	81	104	60	77	78	51	<b>24</b>	-27
Melanesien, Mikronesien, Polynesien	1		1	1	1				-
<b>unbekannt</b>	<b>143</b>	<b>37</b>	<b>69</b>	<b>45</b>	<b>55</b>	<b>61</b>	<b>47</b>	<b>111</b>	+64

Quelle: Stadt Freiburg, Amt für Bürgerservice und Informationsmanagement (Statistische Aufbereitung des Melderegisters)

## 2.4.3 Wegzüge aus Freiburg seit 2014 nach Zielgebiet

Zielgebiet	Jahr								Änderung zum Vorjahr
	2014	2015	2016	2017	2018	2019	2020	2021	
<b>Baden-Württemberg</b>	8.724	9.314	9.468	9.290	9.295	9.416	9.248	<b>10.473</b>	+1225
Region Südlicher Oberrhein	5.546	5.858	5.807	5.592	5.975	5.876	5.905	<b>6.035</b>	+130
LK Breisgau-Hochschwarzwald	3.473	3.846	3.761	3.435	3.656	3.723	3.761	<b>3.606</b>	-155
LK Emmendingen	1.474	1.411	1.407	1.530	1.605	1.539	1.522	<b>1.721</b>	+199
Ortenaukreis	599	601	639	627	714	614	622	<b>708</b>	+86
übriger Regierungsbezirk Freiburg	1.248	1.324	1.304	1.406	1.242	1.250	1.263	<b>1.491</b>	+228
Regierungsbezirk Stuttgart	872	1.021	1.051	1.057	919	1.094	1.041	<b>1.501</b>	+460
Regierungsbezirk Karlsruhe	1.058	1.111	1.306	1.235	1.159	1.196	1.039	<b>1.446</b>	+407
Regierungsbezirk Tübingen	585	624	718	625	614	688	643	<b>1.058</b>	+415
Schleswig-Holstein	142	146	144	148	137	142	136	<b>126</b>	-10
Hamburg	232	226	182	233	220	211	233	<b>204</b>	-29
Niedersachsen	344	262	360	316	331	305	304	<b>255</b>	-49
Bremen	52	34	27	48	61	44	47	<b>48</b>	+1
Nordrhein-Westfalen	956	892	929	948	877	901	838	<b>824</b>	-14
Hessen	522	571	566	572	518	551	506	<b>567</b>	+61
Rheinland-Pfalz	330	286	334	381	333	371	317	<b>320</b>	+3
Bayern	885	951	915	959	961	901	855	<b>853</b>	-2
Saarland	75	93	100	103	98	96	74	<b>76</b>	+2
Berlin	488	428	514	523	437	442	439	<b>385</b>	-54
Brandenburg	55	67	72	65	69	72	53	<b>71</b>	+18
Mecklenburg-Vorpommern	51	37	47	40	40	38	38	<b>43</b>	+5
Sachsen	227	203	226	245	215	207	208	<b>213</b>	+5
Sachsen-Anhalt	47	47	68	34	62	51	39	<b>61</b>	+22
Thüringen	74	96	73	72	77	74	64	<b>78</b>	+14
<b>Europa</b>	<b>17.061</b>	<b>17.388</b>	<b>18.596</b>	<b>18.386</b>	<b>18.554</b>	<b>18.411</b>	<b>17.037</b>	<b>18.846</b>	<b>+1809</b>
Nordeuropa	391	337	307	338	396	370	262	<b>277</b>	+15
Westeuropa	14.844	15.230	16.107	15.980	15.813	15.951	15.254	<b>16.906</b>	+1652
Osteuropa	922	1.029	1.109	1.083	1.175	1.060	706	<b>864</b>	+158
Südeuropa	904	792	1.073	985	1.170	1.030	815	<b>799</b>	-16
<b>Afrika</b>	<b>138</b>	<b>114</b>	<b>279</b>	<b>212</b>	<b>248</b>	<b>229</b>	<b>215</b>	<b>289</b>	<b>+74</b>
Nordafrika	71	46	127	98	118	89	88	<b>157</b>	+69
Westafrika	36	28	91	66	80	73	79	<b>77</b>	-2
Ostafrika	18	19	33	23	21	41	33	<b>37</b>	+4
Mittelafrika	4	2	12	12	7	13	5	<b>7</b>	+2
Südafrika	9	19	16	13	22	13	10	<b>11</b>	+1
<b>Amerika</b>	<b>758</b>	<b>728</b>	<b>702</b>	<b>719</b>	<b>846</b>	<b>843</b>	<b>647</b>	<b>495</b>	<b>-152</b>
Nordamerika	546	495	466	498	611	564	470	<b>301</b>	-169
Mittelamerika	48	37	41	39	40	59	45	<b>49</b>	+4
Karibik	0	5	7	15	13	13	5	<b>17</b>	+12
Südamerika	164	191	188	167	182	207	127	<b>128</b>	+1
<b>Asien</b>	<b>667</b>	<b>576</b>	<b>1.278</b>	<b>740</b>	<b>855</b>	<b>822</b>	<b>760</b>	<b>703</b>	<b>-57</b>
Zentralasien	14	14	21	22	6	8	14	<b>18</b>	+4
Westasien	156	134	497	241	259	237	201	<b>225</b>	+24
Ostasien	359	324	374	294	400	383	349	<b>264</b>	-85
Südasien	72	46	302	102	101	121	138	<b>130</b>	-8
Südostasien	66	58	84	81	89	73	58	<b>66</b>	+8
<b>Ozeanien</b>	<b>78</b>	<b>80</b>	<b>73</b>	<b>81</b>	<b>73</b>	<b>69</b>	<b>60</b>	<b>35</b>	<b>-25</b>
Australia und Neuseeland	78	80	72	81	72	68	60	<b>34</b>	-26
Melanesien, Mikronesien, Polynesien	0	0	1	0	1	1	0	<b>1</b>	+1
<b>unbekannt</b>	<b>1.344</b>	<b>1.756</b>	<b>944</b>	<b>535</b>	<b>540</b>	<b>482</b>	<b>445</b>	<b>567</b>	<b>+122</b>

Quelle: Stadt Freiburg, Amt für Bürgerservice und Informationsmanagement (Statistische Aufbereitung des Melderegisters)

## 2.4.4 Umzüge innerhalb Freiburgs seit 2014 nach Alter und Staatsangehörigkeit

Umzüge	Jahr								Änderung zum Vorjahr
	2014	2015	2016	2017	2018	2019	2020	2021	
<b>Umzüge nach Altersgruppen</b>									
unter 10 Jahre	1.523	1.707	2.102	1.645	1.782	1.755	1.727	1.499	-228
10 bis unter 18 Jahre	718	789	1.066	675	681	713	654	585	-69
18 bis unter 25 Jahre	4.475	4.387	4.592	4.556	4.340	4.454	4.441	4.223	-218
25 bis unter 30 Jahre	3.794	3.738	4.001	3.892	3.847	4.010	3.899	3.764	-135
30 bis unter 50 Jahre	4.970	5.000	5.238	4.960	5.235	5.345	5.149	5.060	-89
50 bis unter 65 Jahre	1.117	1.109	1.157	1.053	1.169	1.234	1.083	1.061	-22
65 bis unter 80 Jahre	478	454	456	424	467	417	451	422	-29
80 Jahre und älter	428	425	360	447	411	355	332	372	+40
<b>Umzüge nach Staatsangehörigkeit</b>									
deutsch	12.861	12.632	12.346	12.260	12.530	12.690	12.738	12.256	-482
ausländisch (EU)	1.735	1.765	1.634	1.543	1.714	1.597	1.474	1.292	-182
ausländisch (Nicht-EU)	2.907	3.212	4.992	3.849	3.688	3.996	3.524	3.438	-86
<b>Umzüge insgesamt</b>	<b>17.503</b>	<b>17.609</b>	<b>18.972</b>	<b>17.652</b>	<b>17.932</b>	<b>18.283</b>	<b>17.736</b>	<b>16.986</b>	<b>-750</b>
<b>Umzüge innerhalb eines Stadtbezirks</b>	<b>3.410</b>	<b>2.777</b>	<b>3.064</b>	<b>2.687</b>	<b>2.655</b>	<b>2.831</b>	<b>2.861</b>	<b>2.786</b>	<b>-75</b>

Quelle: Stadt Freiburg, Amt für Bürgerservice und Informationsmanagement (Statistische Aufbereitung des Melderegisters)

## 2.4.5 Wanderungen von Haushalten in Freiburg seit 2014 nach Haushaltstypen

Wanderungen	Jahr								Änderung zum Vorjahr
	2014	2015	2016	2017	2018	2019	2020	2021	
<b>Zuzüge</b>									
Einpersonenhaushalt	9.094	9.877	9.513	8.941	8.854	8.525	7.763	8.260	+497
Haushalt ohne Kind mit Partnerschaft	2.032	2.189	2.329	2.556	2.592	2.693	2.172	2.536	+364
Haushalt mit Kind mit Partnerschaft	541	721	577	466	459	487	468	446	-22
Alleinerziehender Haushalt	258	297	269	248	246	243	217	190	-27
sonstiger Haushalt	546	652	609	520	560	544	378	380	+2
<b>Wegzüge</b>	<b>11.670</b>	<b>12.115</b>	<b>12.193</b>	<b>11.731</b>	<b>11.966</b>	<b>11.637</b>	<b>10.685</b>	<b>10.952</b>	<b>+267</b>
Einpersonenhaushalt	8.341	8.551	8.577	8.322	8.406	8.092	7.568	7.739	+171
Haushalt ohne Kind mit Partnerschaft	1.728	1.878	1.831	1.794	1.938	1.909	1.671	1.744	+73
Haushalt mit Kind mit Partnerschaft	652	834	845	749	709	682	685	733	+48
Alleinerziehender Haushalt	372	280	347	306	332	341	288	266	-22
sonstiger Haushalt	577	572	593	560	581	613	473	470	-3
<b>Umzüge</b>	<b>10.392</b>	<b>10.393</b>	<b>10.529</b>	<b>10.192</b>	<b>10.353</b>	<b>10.577</b>	<b>10.615</b>	<b>10.269</b>	<b>-346</b>
Einpersonenhaushalt	6.284	6.087	6.129	6.298	6.278	6.537	6.617	6.539	-78
Haushalt ohne Kind mit Partnerschaft	2.306	2.349	2.226	2.060	2.119	2.124	2.145	2.054	-91
Haushalt mit Kind mit Partnerschaft	951	1.043	1.201	1.027	1.033	1.074	1.032	917	-115
Alleinerziehender Haushalt	415	451	471	360	424	372	390	310	-80
sonstiger Haushalt	436	463	502	447	499	470	431	449	+18

Quelle: Stadt Freiburg, Amt für Bürgerservice und Informationsmanagement (Statistische Aufbereitung des Melderegisters)

## 2.5 Natürlicher Saldo und Wanderungssaldo

## 2.5.1 Natürlicher Saldo und Wanderungssaldo in Freiburg seit 1987

Jahr	Natürliche Bewegungen			Außenwanderungen			Gesamtsaldo
	Geburten	Sterbefälle	Saldo	Zuzüge	Wegzüge	Saldo	
1987	1.780	1.838	-58	17.912	16.782	+1.130	+1.072
1988	2.039	1.828	+211	18.379	15.754	+2.625	+2.836
1989	1.992	1.798	+194	18.669	16.545	+2.124	+2.318
1990	2.035	1.886	+149	19.141	16.679	+2.462	+2.611
1991	2.006	1.889	+117	18.483	16.803	+1.680	+1.797
1992	2.031	1.861	+170	18.559	17.126	+1.433	+1.603
1993	1.992	1.947	+45	19.634	18.910	+724	+769
1994	1.979	1.906	+73	19.351	19.171	+180	+253
1995	1.940	1.981	-41	18.973	18.659	+314	+273
1996	1.952	1.934	+18	19.158	18.599	+559	+577
1997	2.122	1.803	+319	18.951	19.464	-513	-194
1998	1.951	1.797	+154	19.138	19.455	-317	-163
1999	1.943	1.840	+103	20.215	19.285	+930	+1.033
2000	1.957	1.804	+153	20.487	18.477	+2.010	+2.163
2001	1.857	1.790	+67	20.999	18.554	+2.445	+2.512
2002	1.948	1.769	+179	19.280	18.089	+1.191	+1.370
2003	1.954	1.874	+80	18.332	16.456	+1.876	+1.956
2004	1.999	1.797	+202	18.201	16.976	+1.225	+1.427
2005	2.054	1.733	+321	18.040	16.640	+1.400	+1.721
2006	1.966	1.719	+247	18.282	17.128	+1.154	+1.401
2007	2.038	1.712	+326	18.415	16.783	+1.632	+1.958
2008 <sup>1)</sup>	2.043	1.790	+253	18.735	18.973	-238	+15
2009	2.085	1.801	+284	19.253	17.430	+1.823	+2.107
2010	2.303	1.733	+570	18.879	17.238	+1.641	+2.211
2011 <sup>2)</sup>	2.212	1.757	+455	22.021	17.633	+4.388	+4.843
2012	2.233	1.792	+441	21.071	17.800	+3.271	+3.712
2013	2.213	1.732	+481	20.213	18.396	+1.817	+2.298
2014	2.410	1.860	+550	21.354	20.046	+1.308	+1.858
2015	2.448	1.967	+481	24.323	20.642	+3.681	+4.162
2016	2.494	1.747	+747	23.166	21.872	+1.294	+2.041
2017	2.646	1.878	+768	21.427	20.673	+754	+1.522
2018 <sup>3)</sup>	2.565	1.940	+625	21.079	21.116	-37	+588
2019	2.488	1.938	+550	21.193	20.856	+337	+887
2020	2.514	1.891	+623	18.166	19.164	-998	-375
2021	2.517	1.923	+594	21.136	20.935	+201	+795

Quelle: Stadt Freiburg, Amt für Bürgerservice und Informationsmanagement (Statistische Aufbereitung des Melderegisters)

<sup>1)</sup> Im Zuge einer Melderegisterbereinigung zahlreiche Abmeldungen von ins Ausland verzogenen Ausländer\_innen

<sup>2)</sup> Erhöhte Zuzugseffekte durch die Einführung der Zweitwohnungsteuer

<sup>3)</sup> Im Zuge einer kleineren Melderegisterbereinigung wurden zahlreiche Wegzüge nachgeholt. Diese Maßnahmen sind aber nur zum Teil für den niedrigen bzw. negativen Wanderungssaldo verantwortlich.



## 2.5.2 Bevölkerungszunahme bzw.- Abnahme in Freiburg seit 2014 nach Geschlecht und Staatsangehörigkeit

Nachweisung	Jahr								Änderung zum Vorjahr
	2014	2015	2016	2017	2018 <sup>1)</sup>	2019	2020	2021	
<b>Geborenen- (+)/ Sterbeüberschuss (-)</b>	<b>+550</b>	<b>+481</b>	<b>+747</b>	<b>+768</b>	<b>+625</b>	<b>+550</b>	<b>+623</b>	<b>+594</b>	<b>-29</b>
männlich	+433	+443	+461	+491	+425	+381	+383	+363	-20
weiblich	+117	+38	+286	+277	+200	+169	+240	+231	-9
ausländisch	+124	+210	+230	+276	+231	+251	+152	+158	+6
männlich	+55	+102	+118	+137	+108	+111	+69	+63	-6
weiblich	+69	+108	+112	+139	+123	+140	+83	+95	+12
<b>Wanderungsgewinn (+) / -verlust (-)</b>	<b>+1.308</b>	<b>+3.681</b>	<b>+1.294</b>	<b>+754</b>	<b>-37</b>	<b>+337</b>	<b>-998</b>	<b>+201</b>	<b>+1.199</b>
männlich	+832	+2.214	+683	+235	-127	+69	-515	-26	+489
weiblich	+476	+1.467	+611	+519	+90	+268	-483	+227	+710
ausländisch	+1.962	+4.350	+2.021	+1.266	+575	+714	-307	+867	+1.174
männlich	+1.139	+2.552	+1.078	+584	+269	+337	-129	+396	+525
weiblich	+823	+1.798	+943	+682	+306	+377	-178	+471	+649
<b>Bevölkerungszu- (+) / -abnahme (-)</b>	<b>+1.858</b>	<b>+4.162</b>	<b>+2.041</b>	<b>+1.522</b>	<b>+588</b>	<b>+887</b>	<b>-375</b>	<b>+795</b>	<b>+1.170</b>
männlich	+1.424	+2.536	+1.121	+722	+292	+458	+322	+337	+15
weiblich	+667	+1.505	+876	+809	+305	+425	+199	+458	+259
ausländisch	+1.915	+3.895	+1.489	+923	+135	+346	-385	+513	+898
männlich	+1.166	+2.335	+809	+472	+62	+173	-149	+234	+383
weiblich	+749	+1.560	+680	+451	+73	+173	-236	+279	+515

Quelle: Stadt Freiburg, Amt für Bürgerservice und Informationsmanagement (Statistische Aufbereitung des Melderegisters)

<sup>1)</sup> Im Zuge einer kleineren Melderegisterbereinigung wurden zahlreiche Wegzüge nachgeholt. Diese Maßnahmen sind aber nur zum Teil für den niedrigen bzw. negativen Wanderungssaldo verantwortlich.

## 2.5.3 Bevölkerungszunahme bzw. -abnahme in den Freiburger Stadtbezirken im Jahr 2021

Stadtbezirk	Natürliche Bewegungen			Wanderungen					Gesamt-saldo
	Geburten	Sterbefälle	Saldo	Zuzüge		Wegzüge		Saldo	
				Binnen	Außen	Binnen	Außen		
Altstadt-Mitte	38	83	-45	443	464	413	513	-49	-94
Altstadt-Ring	36	33	+3	431	461	462	437	+24	+27
Neuburg	55	98	-43	449	835	423	678	+157	+114
Herdern-Süd	80	50	+30	511	435	445	501	-66	-36
Herdern-Nord	85	31	+54	494	595	544	544	+51	+105
Zähringen	81	64	+17	566	671	555	780	-109	-92
Brühl-Güterbahnhof	115	58	+57	924	1.007	718	927	+80	+137
Brühl-Industriegebiet	11	8	+3	131	409	280	345	+64	+67
Brühl-Beurbarung	44	22	+22	194	137	193	166	-29	-7
Hochdorf	49	21	+28	235	252	205	335	-83	-55
Waldsee	57	99	-42	395	369	348	480	-111	-153
Littenweiler	89	38	+51	573	741	581	730	+11	+62
Ebnet	26	10	+16	173	118	113	183	-65	-49
Kappel	30	24	+6	133	139	120	162	-23	-17
Oberau	88	95	-7	584	517	546	601	-84	-91
Oberwiehre	73	32	+41	412	339	482	440	-101	-60
Mittelwiehre	37	83	-46	346	305	357	291	+14	-32
Unterviehre-Nord	61	56	+5	501	532	482	557	-25	-20
Unterviehre-Süd	99	50	+49	524	598	611	604	-6	+43
Günterstal	17	23	-6	139	156	119	156	0	-6
Stühlinger-Eschholz	90	35	+55	592	785	773	766	+19	+74
Alt-Stühlinger	134	34	+100	782	864	983	875	-11	+89
Mooswald-West	32	42	-10	191	210	228	233	-23	-33
Mooswald-Ost	65	30	+35	470	416	449	454	-38	-3
Betzenh.-Bischofslinde	86	55	+31	944	1.619	1.118	1.094	+525	+556
Alt-Betzenhausen	51	48	+3	369	362	341	362	0	+3
Landwasser	62	97	-35	370	397	347	434	-37	-72
Lehen	30	16	+14	150	192	137	175	+17	+31
Waltershofen	27	18	+9	80	90	77	109	-19	-10
Mundenhof	1	-	+1	-	3	-	4	-1	-
Haslach-Egerten	91	100	-9	677	657	606	651	+6	-3
Haslach-Gartenstadt	99	61	+38	730	502	545	489	+13	+51
Haslach-Schildacker	19	4	+15	322	2.651	257	2.500	+151	+166
Haslach-Haid	48	37	+11	243	268	243	252	+16	+27
St. Georgen-Nord	110	66	+44	813	841	800	670	+171	+215
St. Georgen-Süd	12	47	-35	94	97	83	94	+3	-32
Opfingen	47	33	+14	232	219	255	235	-16	-2
Tiengen	41	27	+14	260	211	156	233	-22	-8
Munzingen	35	17	+18	102	149	115	179	-30	-12
Weingarten	126	111	+15	672	562	569	678	-116	-101
Rieselfeld	102	54	+48	404	433	455	526	-93	-45
Vauban	38	13	+25	331	528	452	492	+36	+61
<b>Freiburg insgesamt</b>	<b>2.517</b>	<b>1.923</b>	<b>+594</b>	<b>16.986</b>	<b>21.136</b>	<b>16.986</b>	<b>20.935</b>	<b>+201</b>	<b>+795</b>

Quelle: Stadt Freiburg, Amt für Bürgerservice und Informationsmanagement (Statistische Aufbereitung des Melderegisters)

2.6 Eheschließungen und Ehescheidungen

2.6.1 Eheschließungen in Freiburg seit 2014 nach Geschlecht und Alter

Eheschließende Personen	Jahr								Änderung zum Vorjahr
	2014	2015	2016	2017	2018	2019	2020	2021	
<b>Insgesamt<sup>1)</sup></b>	<b>1.519</b>	<b>2.805</b>	<b>2.818</b>	<b>3.092</b>	<b>3.073</b>	<b>2.943</b>	<b>2.742</b>	<b>2.966</b>	<b>+224</b>
männlich	1.038	1.389	1.403	1.516	1.503	1.469	1.358	1.479	+121
weiblich	481	1.416	1.415	1.576	1.570	1.474	1.384	1.487	+103
0 bis unter 20 Jahre	9	28	15	19	12	19	20	31	+11
20 bis unter 25 Jahre	75	213	172	200	192	175	189	215	+26
25 bis unter 30 Jahre	332	752	749	808	790	770	664	728	+64
30 bis unter 35 Jahre	448	821	861	895	862	921	842	928	+86
35 bis unter 40 Jahre	239	374	395	460	475	418	399	421	+22
40 bis unter 45 Jahre	141	173	182	172	198	170	185	165	-20
45 bis unter 50 Jahre	89	132	151	144	150	124	102	117	+15
50 bis unter 55 Jahre	65	126	109	138	123	117	105	116	+11
55 bis unter 60 Jahre	42	84	85	123	127	112	113	106	-7
60 bis unter 65 Jahre	43	50	50	75	74	70	75	67	-8
65 bis unter 70 Jahre	16	27	24	31	40	25	28	45	+17
70 Jahre und älter	20	25	25	27	30	22	20	27	+7

Quelle: Stadt Freiburg, Amt für Bürgerservice und Informationsmanagement (Statistische Aufbereitung des Melderegisters)

<sup>1)</sup> Seit 2015 beziehen sich die Angaben auf alle eheschließenden Personen mit Hauptwohnung in Freiburg.

2.6.2 Ehescheidungen in Freiburg seit 2014 nach Geschlecht und Alter

Ehescheidende Personen	Jahr								Änderung zum Vorjahr
	2014	2015	2016	2017	2018	2019	2020	2021	
<b>Insgesamt</b>	<b>612</b>	<b>656</b>	<b>794</b>	<b>788</b>	<b>745</b>	<b>749</b>	<b>731</b>	<b>780</b>	<b>+49</b>
männlich	336	333	387	386	345	366	344	391	+47
weiblich	276	323	407	402	400	383	387	389	+2
0 bis unter 20 Jahre	-	1	-	-	-	-	-	-	-
20 bis unter 25 Jahre	8	13	10	19	14	11	9	7	-2
25 bis unter 30 Jahre	51	40	41	36	47	47	31	36	+5
30 bis unter 35 Jahre	68	75	99	112	96	91	91	85	-6
35 bis unter 40 Jahre	74	82	114	130	111	110	97	122	+25
40 bis unter 45 Jahre	93	104	105	97	89	106	91	126	+35
45 bis unter 50 Jahre	108	110	159	126	119	104	117	133	+16
50 bis unter 55 Jahre	91	112	125	123	113	126	139	115	-24
55 bis unter 60 Jahre	60	53	72	66	69	85	80	71	-9
60 bis unter 65 Jahre	23	41	44	46	56	38	47	40	-7
65 bis unter 70 Jahre	14	14	13	18	12	18	18	26	+8
70 Jahre und älter	22	11	12	15	31	13	11	19	+8

Quelle: Stadt Freiburg, Amt für Bürgerservice und Informationsmanagement (Statistische Aufbereitung des Melderegisters)

2.7 Religions- und Staatsangehörigkeitswechsel

2.7.1 Wechsel der Zugehörigkeit zu einer öffentlich-rechtlichen Religionsgesellschaft in Freiburg seit 2014

Wechsel		Jahr								Änderung zum Vorjahr
von	nach	2014	2015	2016	2017	2018	2019	2020	2021	
evangelisch	römisch-katholisch	14	8	10	6	2	2	5	1	-4
	sonstige	13	12	11	4	11	7	1	3	+2
	keine Zugehörigkeit	864	718	630	649	737	946	735	1.219	+484
	<b>Summe</b>	<b>891</b>	<b>738</b>	<b>651</b>	<b>659</b>	<b>750</b>	<b>955</b>	<b>741</b>	<b>1.223</b>	<b>+482</b>
römisch-katholisch	evangelisch	9	8	10	5	10	7	6	4	-2
	sonstige	8	2	3	9	5	5	4	5	+1
	keine Zugehörigkeit	976	868	831	833	1.074	1.277	1.140	2.085	+945
	<b>Summe</b>	<b>993</b>	<b>878</b>	<b>844</b>	<b>847</b>	<b>1.089</b>	<b>1.289</b>	<b>1.150</b>	<b>2.094</b>	<b>+944</b>
sonstige öffentlich-rechtliche Religionsgesellschaft <sup>1)</sup>	evangelisch	5	5	9	3	6	5	2	3	+1
	römisch-katholisch	4	6	3	4	1	5	6	4	-2
	keine Zugehörigkeit	38	51	43	36	23	27	22	16	-6
	<b>Summe</b>	<b>47</b>	<b>62</b>	<b>55</b>	<b>43</b>	<b>30</b>	<b>37</b>	<b>30</b>	<b>23</b>	<b>-7</b>
keine Zugehörigkeit zu einer öffentlich-rechtlichen Religionsgesellschaft <sup>2)</sup>	evangelisch	541	554	532	484	475	462	211	309	+98
	römisch-katholisch	662	691	678	546	733	395	571	428	-143
	sonstige	69	38	41	21	27	67	25	28	+3
	<b>Summe</b>	<b>1.272</b>	<b>1.283</b>	<b>1.251</b>	<b>1.051</b>	<b>1.235</b>	<b>924</b>	<b>807</b>	<b>765</b>	<b>-42</b>

Quelle: Stadt Freiburg, Amt für Bürgerservice und Informationsmanagement (Statistische Aufbereitung des Melderegisters)

<sup>1)</sup> Darin enthalten sind alle Religions- und Weltanschauungsgesellschaften, die auf Landesebene den Status „Körperschaft des öffentlichen Rechts“ besitzen.

<sup>2)</sup> Darin enthalten sind auch Neugeborene und Kinder.

2.7.2 Staatsangehörigkeitswechsel in Freiburg seit 2014

Wechsel		Jahr								Änderung zum Vorjahr
von	nach	2014	2015	2016	2017	2018	2019	2020	2021	
europäisch		269	270	337	351	355	331	298	273	-25
afrikanisch		63	63	110	82	77	56	51	57	+6
amerikanisch	deutsch	26	26	40	43	44	29	31	40	+9
asiatisch		137	137	199	142	151	146	152	113	-39
austral./ozeanisch		1	1	1	3	1	1	-	-	-
sonstige		73	73	48	42	59	75	78	39	-39
<b>Insgesamt</b>		<b>569</b>	<b>570</b>	<b>735</b>	<b>663</b>	<b>687</b>	<b>638</b>	<b>610</b>	<b>522</b>	<b>-88</b>
deutsch	europäisch	15	15	12	6	10	7	8	6	-2
	afrikanisch	4	4	3	4	3	2	-	-	-
	amerikanisch	1	1	-	2	3	2	-	-	-
	asiatisch	4	4	-	7	3	6	3	-	-3
	austral./ozeanisch	-	-	-	-	-	1	-	-	-
sonstige		1	1	-	1	1	3	3	-	-3
<b>Insgesamt</b>		<b>25</b>	<b>25</b>	<b>15</b>	<b>20</b>	<b>20</b>	<b>21</b>	<b>14</b>	<b>6</b>	<b>-8</b>

Quelle: Stadt Freiburg, Amt für Bürgerservice und Informationsmanagement (Statistische Aufbereitung des Melderegisters)

# Arbeitsmarkt

3.1	Erwerbstätige .....	45
3.2	Sozialversicherungspflichtig Beschäftigte	45
3.3	Berufspendelnde .....	50
3.4	Gemeldete Arbeitsstellen.....	51
3.5	Arbeitslose .....	51

**Erwerbstätige**

Personen im Alter von 15 Jahren und mehr, die mindestens eine Stunde in der Woche gegen Entgelt einer beruflichen Tätigkeit nachgehen bzw. in einem Arbeitsverhältnis stehen (Arbeitnehmer\_innen) oder selbstständig ein Gewerbe, einen freien Beruf, ein Handwerk oder eine Landwirtschaft betreiben oder als mithelfende Familienangehörige im Betrieb eines Familienmitgliedes mitarbeiten, ohne dafür Lohn oder Gehalt zu beziehen. Einbezogen sind auch Soldat\_innen und Personen in Freiwilligendiensten. Als Erwerbstätige gelten auch Personen, die vorübergehend nicht arbeiten, sofern sie formell mit ihrem Arbeitsplatz verbunden sind (z.B. Elternurlauber\_innen).

**Unternehmensregister**

Im Unternehmensregister sind die Unternehmen und somit auch die Zahl der sozialversicherungspflichtig Beschäftigten immer an der Adresse der Hauptniederlassung verortet. Es sind alle wirtschaftenden Einheiten enthalten, die beim Umsatz und/oder bei den Beschäftigten bestimmte Relevanzschwellen überschreiten und deren Schwerpunkt der wirtschaftlichen Tätigkeit in einem der Wirtschaftsabschnitte B bis N oder P bis S der WZ2008 liegt. So fehlen u.a. die Landwirtschaft und die öffentliche Verwaltung.

**Sozialversicherungspflichtig Beschäftigte**

Alle Arbeitnehmer\_innen einschließlich Auszubildende. Nicht berücksichtigt sind Beamte, Selbstständige, unbezahlt mithelfende Familienangehörige und Personen, die ausschließlich in Minijobs tätig sind.

Auf Ebene der Stadtbezirke können nicht alle Beschäftigten am Arbeitsort ausgewiesen werden, da diese Daten aus dem Unternehmensregister stammen. Die Wirtschaftsabschnitte Land- und Forstwirtschaft, Fischerei und Fischzucht (A) sowie öffentliche Verwaltungen (O) sind derzeit ausgenommen. Eine zusätzliche Unschärfe entsteht dadurch, dass die Beschäftigten an der Adresse der Hauptniederlassung verortet werden. Aus diesem Grund entstehen gewisse Unschärfen, z.B. bei Bäckereien und deren Zweigstellen.

**Wirtschaftsabschnitt**

Die wirtschaftsfachliche Zuordnung aller amtlichen Erwerbs- und Arbeitsmarktstatistiken erfolgt zurzeit nach der Klassifikation der Wirtschaftszweige, Ausgabe 2008 (WZ 2008).

**Berufspendelnde**

Einpendelnde sind sozialversicherungspflichtig Beschäftigte, die in Freiburg arbeiten, aber in einer anderen Gemeinde wohnen. Auspendelnde sind sozialversicherungspflichtig Beschäftigte, die in Freiburg wohnen, aber in einer anderen Gemeinde arbeiten.

**Gemeldete Arbeitsstellen**

Es handelt sich um sozialversicherungspflichtige oder geringfügige (Mini-Jobs) oder sonstige (z. B. Praktika- und Traineestellen) Stellen mit einer vorgesehenen Beschäftigungsdauer von mehr als sieben Kalendertagen, die den Agenturen für Arbeit und den Jobcentern zur Besetzung gemeldet werden.

**Arbeitslose**

Personen, die nicht in einem Beschäftigungsverhältnis stehen oder weniger als 15 Stunden pro Woche arbeiten, eine versicherungspflichtige zumutbare Beschäftigung suchen und dabei den Vermittlungsbemühungen zur Verfügung stehen und sich bei einer Agentur für Arbeit oder einem Jobcenter arbeitslos gemeldet haben. Teilnehmende an Maßnahmen der aktiven Arbeitsmarktpolitik gelten nicht als arbeitslos.

**Arbeitslosenquote**

Arbeitslose in Prozent aller zivilen Erwerbspersonen (abhängige zivile Erwerbstätige, Selbständige, mithelfende Familienangehörige, Arbeitslose). Die Arbeitslosenquote zeigt die relative Unterauslastung des Arbeitskräfteangebots an, indem sie die (registrierten) Arbeitslosen zu den Erwerbspersonen (EP = Erwerbstätige + Arbeitslose) als Quote in Beziehung setzt.

**Kurzarbeit**

Vorübergehende Verringerung der regelmäßigen Arbeitszeit in einem Betrieb aufgrund eines erheblichen Arbeitsausfalls. Die betroffenen Arbeitnehmer\_innen arbeiten da weniger oder überhaupt nicht. Diese müssen dabei Einkommensverluste in Kauf nehmen, da das Kurzarbeiter\_innengeld nicht das volle Nettoeinkommen ersetzt. Der Arbeitsplatz und eine gewisse Grundversorgung bleiben jedoch erhalten. Tarifliche bzw. arbeitsvertragliche Regelungen zur Aufstockung des Kurzarbeitergeldes auf bis zu 100% des Netto-Verdienstauffalls sind möglich.

3.1 Erwerbstätige

3.1.1 Erwerbstätige am Wohnort Freiburg seit 2012 nach Wirtschaftssektoren

Wirtschaftssektor		Jahr (Jahresdurchschnitt)								Änderung zum Vorjahr
		2012	2013	2014	2015	2016	2017	2018	2019	
		in 1.000								in 1.000
Produzierendes Gewerbe ohne Baugewerbe	B,D,E	13	13	13	13	13	14	14	15	+ 1
Verarbeitendes Gewerbe	C	12	12	12	12	12	12	13	13	-
Baugewerbe	F	4	4	4	4	4	4	4	4	-
Handel, Verkehr und Lagerei, Gastgewerbe, Information und Kommunikation	G-J	42	44	45	44	44	45	46	45	- 1
Finanz-, Versicherungs- und Unternehmensdienstleistungen, Grundstücks und Wohnungswesen	K-N	23	23	24	24	24	25	25	25	-
Öffentliche und sonstige Dienstleistungen, Erziehung, Gesundheits- und Sozialwesen	O-T	78	78	81	83	84	85	86	88	+ 2
<b>Erwerbstätige insgesamt</b>	<b>A-U</b>	<b>162</b>	<b>165</b>	<b>169</b>	<b>170</b>	<b>172</b>	<b>175</b>	<b>177</b>	<b>180</b>	<b>+ 3</b>

Quelle: Statistische Ämter des Bundes und der Länder (Erwerbstätigenrechnung)

3.2 Sozialversicherungspflichtig Beschäftigte

3.2.1 Sozialversicherungspflichtig Beschäftigte am Arbeits- und Wohnort Freiburg seit 2016

Merkmal	Jahr (30.06.)						Änderung zum Vorjahr
	2016	2017	2018	2019	2020	2021	
<b>Sozialversicherungspflichtig Beschäftigte am <b>Arbeitsort</b> insgesamt</b>	<b>119.149</b>	<b>123.082</b>	<b>125.982</b>	<b>129.151</b>	<b>129.036</b>	<b>132.823</b>	<b>+ 3.787</b>
männlich	56.404	58.295	59.758	61.422	61.330	63.150	+ 1.820
weiblich	62.745	64.787	66.224	67.729	67.706	69.673	+ 1.967
deutsch	104.573	107.102	108.479	110.261	109.787	112.606	+ 2.819
ausländisch	14.517	15.927	17.446	18.848	19.214	20.215	+ 1.001
unter 25 Jahre	14.295	14.726	14.747	15.127	14.515	15.412	+ 897
Vollzeit	77.480	79.187	80.391	81.921	81.478	83.700	+ 2.222
Teilzeit	41.663	43.895	45.591	47.230	47.558	49.123	+ 1.565
<b>Sozialversicherungspflichtig Beschäftigte am <b>Wohnort</b> insgesamt</b>	<b>77.105</b>	<b>79.789</b>	<b>82.644</b>	<b>84.827</b>	<b>84.703</b>	<b>87.814</b>	<b>+ 3.111</b>
männlich	38.450	39.795	41.469	42.581	42.689	44.195	+ 1.506
weiblich	38.655	39.994	41.175	42.246	42.014	43.619	+ 1.605
deutsch	64.955	66.704	68.236	69.352	68.908	71.072	+ 2.164
ausländisch	12.105	13.048	14.365	15.443	15.766	16.738	+ 972
unter 25 Jahre	7.464	7.682	7.903	8.251	7.877	8.608	+ 731
Vollzeit	48.130	49.176	50.561	51.572	51.171	52.761	+ 1.590
Teilzeit	28.973	30.613	32.083	33.255	33.532	35.053	+ 1.521

Quelle: Statistik der Bundesagentur für Arbeit

## 3.2.2 Sozialversicherungspflichtig Beschäftigte am Arbeitsort Freiburg seit 2016 nach Wirtschaftsabschnitten

Wirtschaftsabschnitte	Jahr (30.06.)						Änderung zum Vorjahr
	2016	2017	2018	2019	2020	2021	
Land- und Forstwirtschaft, Fischerei	190	199	205	212	197	221	+ 24
Produzierendes Gewerbe	15.667	15.852	16.291	17.015	17.292	17.643	+ 351
Bergbau, Energie- und Wasserversorgung	1.546	1.611	1.643	1.748	1.820	1.801	- 19
verarbeitendes Gewerbe	10.641	10.763	11.046	11.530	11.799	12.140	+ 341
Baugewerbe	3.480	3.478	3.602	3.737	3.673	3.702	+ 29
Dienstleistungsbereiche	103.292	107.031	109.486	111.924	111.547	114.959	+ 3.412
Handel, Verkehr und Gastgewerbe	26.718	27.272	27.824	28.134	26.971	27.500	+ 529
Information und Kommunikation	4.813	5.037	5.494	5.754	5.972	6.291	+ 319
Finanz- und Versicherungsdienstleistung	3.208	3.172	3.056	2.923	2.911	2.879	- 32
Grundstücks- und Wohnungswesen	1.089	1.135	1.287	1.308	1.196	1.096	- 100
freiberufliche, wissenschaftliche, technische Dienstleistung; sonstige wirtschaftliche Dienstleistung	14.553	15.404	15.712	16.045	16.162	17.033	+ 871
öffentliche Verwaltung, Verteidigung, Sozialversicherung; Erziehung u. Unterrichtung; Gesundheits- u Sozialwesen	45.783	47.750	48.731	50.214	50.794	52.691	+ 1.897
Kunst, Unterhaltung und Erholung; Sonst. Dienstleistungen; private Haushalte; exterritoriale Organisationen	7.128	7.261	7.382	7.546	7.541	7.469	- 72
<b>Sozialversicherungspflichtig Beschäftigte insgesamt</b>	<b>119.149</b>	<b>123.082</b>	<b>125.982</b>	<b>129.151</b>	<b>129.036</b>	<b>132.823</b>	<b>+ 3.787</b>

Quelle: Statistik der Bundesagentur für Arbeit



## 3.2.3 Sozialversicherungspflichtig Beschäftigte am Wohnort Freiburg seit 2016 nach Wirtschaftsabschnitten

Wirtschaftsabschnitte	Jahr (30.06.)						Änderung zum Vorjahr
	2016	2017	2018	2019	2020	2021	
Land- und Forstwirtschaft, Fischerei	185	191	197	221	245	276	+ 31
Produzierendes Gewerbe	12.505	12.801	13.369	13.807	13.830	14.241	+ 411
Bergbau, Energie- und Wasserversorgung	749	759	794	840	859	894	+ 35
verarbeitendes Gewerbe	9.111	9.319	9.735	10.111	10.053	10.284	+ 231
Baugewerbe	2.645	2.723	2.840	2.856	2.918	3.063	+ 145
Dienstleistungsbereiche	64.408	66.793	69.069	70.796	70.626	73.280	+ 2.654
Handel, Verkehr und Gastgewerbe	16.250	16.741	17.104	17.401	16.903	17.225	+ 322
Information und Kommunikation	3.045	3.238	3.522	3.625	3.683	3.913	+ 230
Finanz- und Versicherungsdienstleistung	1.339	1.284	1.214	1.185	1.220	1.284	+ 64
Grundstücks- und Wohnungswesen	598	605	629	659	641	615	- 26
freiberufliche, wissenschaftliche, technische Dienstleistung; sonstige wirtschaftliche Dienstleistung	9.870	10.372	10.973	11.251	11.194	11.859	+ 665
öffentliche Verwaltung, Verteidigung, Sozialversicherung; Erziehung u. Unterrichtung; Gesundheits- u Sozialwesen	29.231	30.349	31.301	32.187	32.566	33.996	+ 1.430
Kunst, Unterhaltung und Erholung; Sonst. Dienstleistungen; private Haushalte; exterritoriale Organisationen	4.075	4.204	4.326	4.488	4.419	4.388	- 31
<b>Sozialversicherungspflichtig Beschäftigte insgesamt</b>	<b>77.105</b>	<b>79.789</b>	<b>82.644</b>	<b>84.827</b>	<b>84.703</b>	<b>87.814</b>	<b>+ 3.111</b>

Quelle: Statistik der Bundesagentur für Arbeit

## 3.2.4 Sozialversicherungspflichtig Beschäftigte am Arbeitsort in den Freiburger Stadtbezirken seit 2015

Stadtbezirk	Jahr						Änderung zum Vorjahr	
	2015	2016	2017	2018	2019 <sup>1)</sup>	2020 <sup>1)</sup>		
Altstadt-Mitte	111	12.715	13.858	14.381	14.151	13.771	13.810	+ 39
Altstadt-Ring	112	12.488	12.104	12.185	12.284	7.943	7.929	- 14
Neuburg	120	5.404	5.490	5.680	5.716	10.047	10.038	- 9
Herdern-Süd	211	2.756	2.842	1.942	1.674	1.675	1.652	- 23
Herdern-Nord	212	749	766	807	857	861	878	+ 17
Zähringen	220	818	846	900	703	696	673	- 23
Brühl-Güterbahnhof	231	1.631	1.860	2.062	2.412	2.600	2.618	+ 18
Brühl-Industriegebiet	232	12.871	13.444	13.758	14.615	14.307	14.765	+ 458
Brühl-Beurbarung	233	127	136	146	143	152	116	- 36
Hochdorf	240	4.431	4.448	4.624	4.835	5.158	5.100	- 58
Waldsee	310	1.075	1.073	1.175	1.160	1.142	1.135	- 7
Littenweiler	320	1.014	1.015	999	1.007	971	964	- 7
Ebnet	330	620	588	456	456	454	470	+ 16
Kappel	340	111	128	122	120	114	85	- 29
Oberau	410	1.457	1.426	1.541	1.548	1.638	1.649	+ 11
Oberwiehre	421	778	792	829	850	857	836	- 21
Mittelwiehre	422	1.818	2.051	2.271	2.410	2.393	2.324	- 69
Unterviehre-Nord	423	4.486	5.098	5.531	5.469	5.678	5.708	+ 30
Unterviehre-Süd	424	2.702	2.868	3.001	3.063	3.076	2.878	- 198
Günterstal	430	193	187	191	155	147	150	+ 3
Stühlinger-Eschholz	512	11.434	11.651	11.900	12.215	12.361	12.674	+ 313
Alt-Stühlinger	513	1.417	1.456	1.499	1.582	1.585	1.616	+ 31
Mooswald-West	521	310	286	349	364	367	344	- 23
Mooswald-Ost	522	1.289	1.341	1.560	1.679	1.671	1.808	+ 137
Betzenhausen-Bischofslinde	531	2.840	2.935	2.667	2.620	2.491	2.291	- 200
Alt-Betzenhausen	532	762	726	765	747	731	713	- 18
Landwasser	540	1.572	1.702	1.637	1.769	1.800	1.874	+ 74
Lehen	550	2.319	2.550	2.650	2.842	2.778	2.873	+ 95
Waltershofen	560	146	158	176	154	159	174	+ 15
Haslach-Egerten	611	886	949	944	997	990	940	- 50
Haslach-Gartenstadt	612	712	848	888	930	935	969	+ 34
Haslach-Schildacker	613	2.487	2.537	2.467	2.218	2.242	2.339	+ 97
Haslach-Haid	614	1.848	1.764	1.953	2.010	1.970	1.895	- 75
St. Georgen-Nord	621	10.717	10.991	11.223	11.763	11.711	12.270	+ 559
St. Georgen-Süd	622	264	268	289	274	276	282	+ 6
Opfingen	630	422	452	468	488	509	574	+ 65
Tiengen	640	207	203	210	239	243	257	+ 14
Munzingen	650	473	491	511	539	556	574	+ 18
Weingarten	660	783	792	836	859	907	958	+ 51
Rieselfeld (inkl. Mundenhof)	670	864	882	895	905	918	910	- 8
Vauban	680	558	580	636	664	699	734	+ 35
nicht zuordenbar		82	63	3	5	1.121	351	- 770
<b>Freiburg insgesamt</b>		<b>110.636</b>	<b>114.645</b>	<b>117.127</b>	<b>119.491</b>	<b>120.699</b>	<b>121.197</b>	<b>+ 498</b>

Quelle: Statistisches Landesamt Baden-Württemberg (Unternehmensregister)

<sup>1)</sup> Die Anzahl der Beschäftigten wird nicht mehr als Stichtagswert für den Monat Dezember (Zahl der Beschäftigten am 31.12. eines Berichtsjahres) abgebildet, sondern als Durchschnittswert: Es wird der Mittelwert der zwölf Monatsstichtagswerte eines Jahres gebildet und veröffentlicht (Summe der Stichtagswerte 31.01. bis 31.12. eines Berichtsjahres, dividiert durch zwölf).

## 3.2.5 Sozialversicherungspflichtig Beschäftigte am Wohnort in den Freiburger Stadtbezirken am 30.06.2021

Stadtbezirk	Sozialversicherungspflichtig Beschäftigte							Insgesamt	
	männlich	weiblich	deutsch	ausländisch	unter 25 Jahre	25 bis unter 35 Jahre	über 55 Jahre		
Altstadt-Mitte	111	847	793	1.264	376	184	758	183	1.640
Altstadt-Ring	112	818	827	1.291	354	193	761	176	1.645
Neuburg	120	911	876	1.442	343	159	661	268	1.787
Herdern-Süd	211	1.103	1.187	1.952	338	176	772	386	2.290
Herdern-Nord	212	1.151	1.190	1.983	358	185	818	390	2.341
Zähringen	220	1.874	1.846	2.992	728	313	1.152	684	3.720
Brühl-Güterbahnhof	231	1.974	1.811	2.996	789	363	1.528	536	3.785
Brühl-Industriegebiet	232	316	186	239	263	88	188	55	502
Brühl-Beurbarung	240	517	552	788	281	97	329	201	1.069
Hochdorf	310	1.135	1.117	1.854	398	240	497	538	2.252
Waldsee	320	881	963	1.619	225	180	444	413	1.844
Littenweiler	330	1.308	1.398	2.237	469	265	790	535	2.706
Ebnet	340	473	490	866	97	68	232	218	963
Kappel	410	462	492	868	86	105	198	248	954
Oberau	421	1.277	1.313	2.243	347	205	931	428	2.590
Oberwiehre	422	1.092	1.362	2.154	300	156	744	496	2.454
Mittelwiehre	423	769	857	1.433	193	137	523	309	1.626
Unterviehre-Nord	424	1.019	1.027	1.724	322	161	823	293	2.046
Unterviehre-Süd	430	1.484	1.465	2.337	612	256	956	505	2.949
Günterstal	511	305	294	498	101	35	131	136	599
Stühlinger-Eschholz	512	1.678	1.837	2.761	754	430	1.406	433	3.515
Alt-Stühlinger	513	1.927	1.900	3.046	781	412	1.408	579	3.827
Mooswald-West	521	727	694	1.184	237	147	340	358	1.421
Mooswald-Ost	522	1.145	1.029	1.629	544	256	825	302	2.174
Betzenhausen-Bischofslinde	531	1.560	1.533	2.374	719	390	1.086	563	3.093
Alt-Betzenhausen	532	1.105	1.083	1.799	389	176	763	392	2.188
Landwasser	540	1.314	1.227	1.862	679	338	563	574	2.541
Lehen	550	493	531	884	140	103	280	224	1.024
Waltershofen	560	442	429	796	75	78	179	237	871
Haslach-Egerten	611	1.740	1.490	2.496	733	311	1.104	523	3.230
Haslach-Gartenstadt	612	1.675	1.561	2.491	745	312	897	658	3.236
Haslach-Schildacker	613	227	154	260	121	46	121	61	381
Haslach-Haid	614	819	709	1.230	298	174	407	343	1.528
St. Georgen-Nord	621	2.082	2.018	3.409	691	353	1.016	867	4.100
St. Georgen-Süd	622	298	344	572	70	39	134	180	642
Opfingen	630	902	900	1.526	276	164	347	431	1.802
Tiengen	640	720	625	1.099	246	128	320	317	1.345
Munzingen	650	623	593	993	223	139	234	242	1.216
Weingarten	660	2.075	1.864	2.747	1.192	470	997	756	3.939
Rieselfeld (inkl. Mundenhof)	670	1.969	2.017	3.430	556	365	875	911	3.986
Vauban	680	892	972	1.620	244	196	434	453	1.864
nicht zuordenbar		66	63	84	45	15	32	20	129
<b>Freiburg insgesamt<sup>1)</sup></b>		<b>44.195</b>	<b>43.619</b>	<b>71.072</b>	<b>16.738</b>	<b>8.608</b>	<b>27.004</b>	<b>16.422</b>	<b>87.814</b>

Quelle: Statistik der Bundesagentur für Arbeit

<sup>1)</sup> Aufgrund der eingeschränkten Lieferung von kleinräumigen Daten durch die Bundesagentur für Arbeit seit 2018 (Zellsperre bei Werten kleiner als 10) kann die Summe der Zahlen für die Stadtbezirke von der Gesamtzahl abweichen.

## 3.3 Berufspendelnde

## 3.3.1 Berufsein- und Berufsauspendelnde über die Freiburger Stadtgrenze seit 2014 nach Geschlecht

Berufspendelnde nach Geschlecht	Jahr (30.06.)								Änderung zum Vorjahr
	2014	2015	2016	2017	2018	2019	2020	2021	
<b>Berufseinpendelnde insg.</b>	<b>62.595</b>	<b>64.127</b>	<b>65.570</b>	<b>67.551</b>	<b>68.868</b>	<b>69.924</b>	<b>69.503</b>	<b>71.735</b>	<b>+ 2.232</b>
weiblich	32.018	32.764	33.618	34.660	35.386	35.829	35.767	<b>36.813</b>	+ 1.046
männlich	30.577	31.363	31.952	32.891	33.482	34.095	33.736	<b>34.922</b>	+ 1.186
<b>Berufsauspendelnde insg.</b>	<b>20.567</b>	<b>21.629</b>	<b>23.420</b>	<b>24.310</b>	<b>25.589</b>	<b>25.668</b>	<b>25.227</b>	<b>26.858</b>	<b>+ 1.631</b>
weiblich	8.294	8.744	9.455	9.899	10.369	10.380	10.103	<b>10.829</b>	+ 726
männlich	12.273	12.885	13.965	14.411	15.220	15.288	15.124	<b>16.029</b>	+ 905

Quelle: Statistik der Bundesagentur für Arbeit

## 3.3.2 Pendlerverflechtungen der Stadt Freiburg mit den Gemeinden der Region Freiburg (Top 20) am 30.06.2021

Gemeinde	Auspindelnde	Einpendelnde	Pendelnde insgesamt
Emmendingen, Stadt	1.398	3.555	<b>4.953</b>
Waldkirch, Stadt	1.253	2.637	<b>3.890</b>
Bad Krozingen, Stadt	1.009	2.728	<b>3.737</b>
Gundelfingen	688	2.818	<b>3.506</b>
Denzlingen	479	2.423	<b>2.902</b>
Breisach am Rhein, Stadt	542	2.163	<b>2.705</b>
March	505	2.053	<b>2.558</b>
Kirchzarten	881	1.559	<b>2.440</b>
Umkirch	812	1.259	<b>2.071</b>
Schallstadt	505	1.298	<b>1.803</b>
Teningen	485	1.318	<b>1.803</b>
Ehrenkirchen	345	1.289	<b>1.634</b>
Müllheim, Stadt	579	964	<b>1.543</b>
Merzhausen	361	1.111	<b>1.472</b>
Bötzingen	420	880	<b>1.300</b>
Ihringen	169	1.061	<b>1.230</b>
Endingen am Kaiserstuhl, Stadt	198	938	<b>1.136</b>
Herbolzheim, Stadt	234	870	<b>1.104</b>
Kenzingen, Stadt	150	923	<b>1.073</b>
Staufen im Breisgau, Stadt	201	734	<b>935</b>

Quelle: Statistik der Bundesagentur für Arbeit

## 3.4 Gemeldete Arbeitsstellen

## 3.4.1 Gemeldete Arbeitsstellen in Freiburg seit 2014 nach Monaten

Monat	Jahr								Änderung zum Vorjahr
	2014	2015	2016	2017	2018	2019	2020	2021	
Januar	1.577	1.685	2.132	1.835	2.113	2.541	1.817	1.620	- 197
Februar	1.662	1.653	2.113	1.861	2.142	2.561	1.838	1.705	- 133
März	1.625	1.653	2.134	1.948	2.215	2.460	1.794	1.769	- 25
April	1.622	1.732	2.142	2.003	2.265	2.352	1.684	1.789	+ 105
Mai	1.589	1.733	2.147	2.053	2.303	2.362	1.452	1.874	+ 422
Juni	1.643	1.926	2.162	2.146	2.369	2.390	1.397	1.913	+ 516
Juli	1.687	2.009	2.003	2.120	2.455	2.291	1.444	2.089	+ 645
August	1.714	2.068	2.118	2.167	2.357	2.287	1.578	2.325	+ 747
September	1.736	2.150	2.002	2.293	2.454	2.244	1.687	2.351	+ 664
Oktober	1.672	2.183	1.943	2.212	2.532	1.909	1.755	2.465	+ 710
November	1.745	2.164	1.990	2.165	2.599	1.919	1.559	2.425	+ 866
Dezember	1.705	2.223	1.802	2.205	2.558	1.861	1.663	2.473	+ 810

Quelle: Statistik der Bundesagentur für Arbeit

## 3.5 Arbeitslose

## 3.5.1 Arbeitslosenquote bezogen auf alle zivilen Erwerbspersonen in Freiburg seit 2014 nach Geschlecht, Alter und Staatsangehörigkeit

Arbeitslosenquote	Jahr (Jahresdurchschnitt)								Änderung zum Vorjahr
	2014	2015	2016 <sup>1)</sup>	2017	2018	2019	2020	2021	
männlich	6,8	6,8	6,6	6,0	5,6	5,6	6,5	6,1	- 0,4
weiblich	5,2	5,2	5,1	4,6	4,3	4,2	4,9	4,8	- 0,1
15 bis unter 25 Jahre	2,2	2,2	2,3	2,6	2,6	2,6	3,2	3,1	- 0,1
50 bis unter 65 Jahre	7,2	7,2	6,9	5,7	5,3	5,3	6,1	5,9	- 0,2
deutsch	5,0	4,9	4,8	4,3	4,1	4,0	4,7	4,5	- 0,2
<b>Arbeitslosenquote insgesamt</b>	<b>6,0</b>	<b>6,0</b>	<b>5,9</b>	<b>5,3</b>	<b>4,9</b>	<b>4,9</b>	<b>5,7</b>	<b>5,4</b>	<b>- 0,3</b>

Quelle: Statistik der Bundesagentur für Arbeit

<sup>1)</sup> Aufgrund einer Revision der Statistik der Grundsicherung sind die Zahlen von 2016 nur bedingt mit den Vorjahreszahlen vergleichbar.

## 3.5.2 Arbeitslose und Kurzarbeiter\_innen in Freiburg seit 2014 nach verschiedenen Merkmalen

Merkmale	Jahr								Änderung zum Vorjahr
	2014	2015	2016 <sup>1)</sup>	2017 <sup>2)</sup>	2018	2019	2020	2021	
SGB III	1.970	2.100	2.022	2.075	2.141	2.302	2.876	2.045	- 831
SGB II	4.468	4.751	4.393	3.894	3.644	3.714	4.223	3.984	- 239
männlich	3.636	3.823	3.632	3.339	3.290	3.445	3.983	3.404	- 579
weiblich	2.802	3.028	2.783	2.630	2.495	2.571	3.116	2.625	- 491
15 bis unter 20 Jahre	41	51	62	74	65	68	81	67	- 14
15 bis unter 25 Jahre	267	274	331	380	378	367	493	381	- 112
50 bis unter 65 Jahre	1.946	2.191	1.854	1.701	1.648	1.732	2.064	1.734	- 330
55 bis unter 65 Jahre	1.203	1.339	1.096	1.020	986	1.055	1.315	1.106	- 209
langzeitarbeitslos	2.266	2.411	2.172	1.872	1.732	1.776	2.354	2.390	36
vollzeitbeschäftigt	2.091	2.141	2.120	1.974	1.954	2.088	2.440	1.981	- 459
teilzeitbeschäftigt (ohne Tele- oder Heimarbeit)	1.414	1.612	1.501	1.479	1.472	1.560	1.840	1.716	- 124
deutsch	4.593	4.844	4.456	4.145	4.007	4.115	4.937	4.080	- 857
ausländisch	1.834	1.995	1.952	1.813	1.758	1.889	2.150	1.936	- 214
kein Hauptschulabschluss	523	576	558	561	565	599	671	575	- 96
Hauptschulabschluss	2.240	2.280	2.067	1.864	1.711	1.697	1.925	1.684	- 241
Mittlere Reife	1.083	1.135	1.054	975	891	933	1.114	949	- 165
Fachhochschulreife	526	557	512	482	489	496	605	228	- 377
Abitur/Hochschulreife	1.665	1.795	1.688	1.553	1.563	1.652	1.911	1.776	- 135
Kurzarbeit <sup>3)</sup>									
Anzahl der Betriebe	24	20	29	33	21	20	1.332	.	.
Kurzarbeiter_innen insgesamt	256	399	163	163	115	142	9.419	.	.
männlich	200	313	148	157	110	138	4.942	.	.
weiblich	56	86	15	6	5	4	4.477	.	.
<b>Arbeitslose insgesamt</b>	<b>6.438</b>	<b>6.851</b>	<b>6.415</b>	<b>5.969</b>	<b>5.785</b>	<b>6.016</b>	<b>7.099</b>	<b>6.029</b>	<b>- 1.070</b>

Quelle: Statistik der Bundesagentur für Arbeit

<sup>1)</sup> Aufgrund einer Revision der Statistik der Grundsicherung nach dem SGB II sind die Zahlen von 2016 nur bedingt mit den Vorjahreszahlen vergleichbar.

<sup>2)</sup> Aufgrund des 9. Änderungsgesetzes SGB II werden Parallelbezieher von Alg I und Alg II vermittlerisch durch die Arbeitsagenturen betreut und zählen seit 2017 im Rechtskreis SGB III als arbeitslos bzw. arbeitsuchend und nicht mehr im SGB II.

<sup>3)</sup> Ohne Saisonkurzarbeitergeld nach § 175 SGB III bei ausschließlich witterungsbedingten Arbeitsausfall.

## 3.5.3 Arbeitslose in den Freiburger Stadtbezirken am 31.12.2021 nach Rechtskreisen

Stadtbezirk	Arbeitslose insgesamt			
	SGB II	SGB III	SGB II und SGB III	
Altstadt-Mitte	111	65	43	108
Altstadt-Ring	112	29	27	56
Neuburg	120	36	39	75
Herdern-Süd	211	45	50	95
Herdern-Nord	212	54	60	114
Zähringen	220	141	82	223
Brühl-Güterbahnhof	231	159	88	247
Brühl-Industriegebiet	232	53	8	61
Brühl-Beurbarung	233	94	29	123
Hochdorf	240	69	41	110
Waldsee	310	41	39	80
Littenweiler	320	98	59	157
Ebnet	330	15	19	34
Kappel	340	24	31	55
Oberau	410	68	59	127
Oberwiehre	421	64	75	139
Mittelwiehre	422	48	30	78
Unterviehre-Nord	423	51	56	107
Unterviehre-Süd	424	161	72	233
Günterstal	430	11	12	23
Stühlinger-Eschholz	512	73	82	155
Alt-Stühlinger	513	270	105	375
Mooswald-West	521	52	36	88
Mooswald-Ost	522	153	43	196
Betzenhausen-Bischofslinde	531	151	79	230
Alt-Betzenhausen	532	85	51	136
Landwasser	540	149	53	202
Lehen	550	26	20	46
Waltershofen	560	8	15	23
Haslach-Egerten	611	271	89	360
Haslach-Gartenstadt	612	254	89	343
Haslach-Schildacker	613	34	15	49
Haslach-Haid	614	120	44	164
St. Georgen-Nord	621	162	77	239
St. Georgen-Süd	622	11	17	28
Opfingen	630	52	26	78
Tiengen	640	56	27	83
Munzingen	650	47	23	70
Weingarten	660	510	120	630
Rieselfeld (inkl. Mundenhof)	670	122	77	199
Vauban	680	48	30	78
<b>Freiburg insgesamt<sup>1)</sup></b>	<b>3.980</b>	<b>2.037</b>	<b>6.017</b>	

Quelle: Statistik der Bundesagentur für Arbeit

<sup>1)</sup> Aufgrund der eingeschränkten Lieferung von kleinräumigen Daten durch die Bundesagentur für Arbeit seit 2018 (Zellsperre bei Werten kleiner als 10) kann die Summe der Zahlen für die Stadtbezirke von der Gesamtzahl der Arbeitslosen abweichen





# Bildung

4.1	Allgemeinbildende Schulen.....	57
4.2	Schulübergänge.....	58
4.3	Berufliche Schulen.....	59
4.4	Studierende an Hochschulen .....	60

**Öffentliche Schulen**

Schulen, die von der Stadt Freiburg getragen werden.

**Private Schulen**

Schulen, die sich in nichtöffentlicher Trägerschaft befinden.

**Allgemeinbildende Schulen**

Zu den allgemeinbildenden Schulen gehören im Primärbereich die Grundschulen und als weiterführende Schulen im Sekundärbereich die Werkrealschulen (vormals Hauptschulen), Realschulen, Gemeinschaftsschulen und Gymnasien. Sonderpädagogische Bildungs- und Beratungszentren, SBBZ (vormals Sonderschulen) decken den Primär- und Sekundärbereich ab.

**Berufliche Schulen**

Dazu gehören Berufsschulen, Berufsfachschulen, Berufskollegs, Berufsoberschulen, berufliche Gymnasien sowie Fachschulen. Berufsschulen begleiten eine gewerbliche oder kaufmännische Ausbildung nach dem dualen System. An den beruflichen Schulen (u. a. Berufskollegs, berufliche Gymnasien) können auch höhere Abschlüsse erreicht werden, zum Beispiel die Mittlere Reife, die Fachhochschulreife oder die Hochschulreife. Für die Weiterqualifizierung nach abgeschlossener Berufsausbildung stehen Meisterschulen, Technikerschulen, Akademien und spezielle Fachschulen zur Verfügung.

**Hochschulen**

Als Hochschulen werden alle nach Landesrecht anerkannten Hochschulen, unabhängig von der Trägerschaft, ausgewiesen. Sie dienen der Pflege und der Entwicklung der Wissenschaften und der Künste durch Forschung, Lehre und Studium und bereiten auf berufliche Tätigkeiten vor, welche die Anwendung wissenschaftlicher Erkenntnisse und Methoden oder die Fähigkeit zur künstlerischen Gestaltung erfordern. Zu den Hochschulen zählen alle staatlich anerkannten Universitäten, Gesamthochschulen, Theologi-

schen und Pädagogischen Hochschulen, Kunsthochschulen, Fachhochschulen und Verwaltungsfachhochschulen.

4.1 Allgemeinbildende Schulen

4.1.1 Öffentliche allgemeinbildende Schulen in Freiburg seit 2013/14

Nachweisung	Schuljahr								Änderung zum Vorjahr
	2013 /2014	2014 /2015	2015 /2016	2016 /2017	2017 /2018	2018 /2019	2019 /2020	2020 /2021	
Grundschulen	30	30	30	30	30	30	30	30	-
Schüler_innen	6.221	6.318	6.406	6.736	6.782	6.779	6.853	6.810	-43
Werkreal- / Hauptschulen	8	8	7	7	6	4	2	2	-
Schüler_innen	1.220	1.092	1.042	869	703	595	511	468	-43
SBBZ <sup>1)</sup>	9	9	8	8	9	9	9	9	-
Schüler_innen	829	840	697	705	744	778	801	825	+24
Realschulen	6	6	6	6	6	6	6	6	-
Schüler_innen	2.384	2.299	2.224	2.320	2.319	2.392	2347	2.337	-10
Gymnasien	9	9	9	9	9	9	9	9	-
Schüler_innen	6.700	6.610	6.681	6.737	6.810	6.854	6805	6.868	+63
Gemeinschaftsschulen	1	1	1	1	1	1	1	1	-
Schüler_innen	43	88	141	210	248	255	262	285	+23
Gesamtschule	1	1	1	1	1	1	1	1	-
Schüler_innen	1.292	1.267	1.216	1.180	1.172	1.148	1086	1.037	-49
<b>Schulen insgesamt</b>	<b>63</b>	<b>64</b>	<b>62</b>	<b>62</b>	<b>62</b>	<b>60</b>	<b>58</b>	<b>58</b>	<b>-</b>
<b>Schüler_innen insgesamt</b>	<b>18.646</b>	<b>18.514</b>	<b>18.407</b>	<b>18.757</b>	<b>18.778</b>	<b>18.801</b>	<b>18.665</b>	<b>18.630</b>	<b>-35</b>

Quelle: Struktur- und Regionaldatenbank des Statistischen Landesamtes Baden-Württemberg

<sup>1)</sup> Bis 2014/15 Sonderschulen, ab 2015/16 Sonderpädagogische Bildungs- und Beratungszentren (SBBZ).

4.1.2 Private allgemeinbildende Schulen in Freiburg seit 2013/14

Nachweisung	Schuljahr								Änderung zum Vorjahr
	2013 /2014	2014 /2015	2015 /2016	2016 /2017	2017 /2018	2018 /2019	2019 /2020	2020 /2021	
Grundschulen	10	10	10	10	10	10	9	9	-
Schüler_innen	710	738	757	694	726	749	742	752	+ 10
Werkreal- / Hauptschulen	3	3	3	3	3	3	3	3	-
Schüler_innen	508	492	489	489	481	421	367	363	- 4
SBBZ <sup>1)</sup>	5	6	6	6	6	6	6	6	-
Schüler_innen	316	383	397	353	372	384	385	377	- 8
Realschulen	5	5	5	5	5	4	4	3	- 1
Schüler_innen	797	778	721	691	607	582	573	584	+ 11
Gymnasien	4	4	4	4	4	4	4	4	-
Schüler_innen	1.880	1.954	2.001	2.020	2.057	2.050	2.047	2.068	+ 21
Gemeinschaftsschulen	1	1	2	2	2	2	2	2	-
Schüler_innen	25	48	116	194	258	342	392	430	+ 38
Waldorfschulen	3	3	3	3	3	3	3	3	-
Schüler_innen	1.489	1.487	1.487	1.456	1.469	1.480	1.483	1.480	- 3
<b>Schulen insgesamt</b>	<b>31</b>	<b>32</b>	<b>33</b>	<b>33</b>	<b>33</b>	<b>32</b>	<b>31</b>	<b>30</b>	<b>- 1</b>
<b>Schüler_innen insgesamt</b>	<b>5.725</b>	<b>3.880</b>	<b>5.968</b>	<b>5.897</b>	<b>5.970</b>	<b>6.008</b>	<b>5.989</b>	<b>6.054</b>	<b>+ 65</b>

Quelle: Struktur- und Regionaldatenbank des Statistischen Landesamtes Baden-Württemberg

<sup>1)</sup> Bis 2014/15 Sonderschulen, ab 2015/16 Sonderpädagogische Bildungs- und Beratungszentren (SBBZ).

## 4.2 Schulübergänge

## 4.2.1 Übergänge aus öffentlichen und privaten Grundschulen seit 2014/15

Übergänge	Schuljahr								Änderung zum Vorjahr
	2014 /2015	2015 /2016	2016 /2017	2017 /2018	2018 /2019	2019 /2020	2020 /2021	2021 /2022	
<b>Insgesamt</b>	<b>1.657</b>	<b>1.764</b>	<b>1.783</b>	<b>1.776</b>	<b>1.816</b>	<b>1.724</b>	<b>1.840</b>	<b>1.800</b>	<b>- 40</b>
auf Werkreal-/Hauptschulen	110	93	69	69	59	77	64	60	- 4
auf Realschulen	351	364	354	354	383	375	411	368	- 43
auf Gymnasien	975	938	997	997	1.010	911	1.003	1.014	+ 11
auf Gemeinschaftsschulen	58	107	94	120	155	171	184	171	- 13
auf Sonstige <sup>1)</sup>	328	16	356	236	209	190	178	187	+ 9
<b>in Prozent</b>									
auf Werkreal-/Hauptschulen	6,2 %	5,2 %	3,9 %	3,2 %	4,5 %	4,5 %	3,5 %	3,3 %	-0,2 %-Pkte
auf Realschulen	19,9 %	20,4 %	19,9 %	21,1 %	21,8 %	21,8 %	22,3 %	20,4 %	-1,9 %-Pkte
auf Gymnasien	55,3 %	52,6 %	56,1 %	55,6 %	52,8 %	52,8 %	54,5 %	56,3 %	+1,8 %-Pkte
auf Gemeinschaftsschulen	3,5 %	6,1 %	5,3 %	6,8 %	8,5 %	9,9 %	10,0 %	9,5 %	-0,5 %-Pkte
auf Sonstige <sup>1)</sup>	18,6 %	21,8 %	20,0 %	20,0 %	20,9 %	11,0 %	9,7 %	10,4 %	+0,7 %-Pkte

Quelle: Struktur- und Regionaldatenbank des Statistischen Landesamtes Baden-Württemberg

<sup>1)</sup> Übergänge auf integrierte Schulformen und Sonderschulen sowie Wiederholende der Klassenstufe 4 der Grundschule und Schüler\_innen ohne Grundschulempfehlung

## 4.3 Berufliche Schulen

## 4.3.1 Öffentliche berufliche Schulen in Freiburg seit 2014/15

Nachweisung	Schuljahr							Änderung zum Vorjahr
	2014 /2015	2015 /2016	2016 /2017	2017 /2018	2018 /2019	2019 /2020	2020 /2021	
<b>Berufsschulen – Teilzeit</b>								
Klassen	375	369	366	358	355	351	345	- 6
Schüler_innen	8.307	8.204	8.138	8.112	8.154	8.138	7.893	- 245
<b>Berufsgrundbildungsjahr – Vollzeit</b>								
Klassen	1	2	1	2	2	1	2	+ 1
Schüler_innen	25	36	26	33	37	27	33	+ 6
<b>Vorqualifizierungsjahr Arbeit/Beruf</b>								
Klassen	9	13	20	18	16	14	10	- 4
Schüler_innen	113	187	300	256	205	173	106	- 67
<b>Berufsfachschulen</b>								
Klassen	52	50	53	52	50	52	56	+ 4
Schüler_innen	1.051	1.066	1.121	1.005	1.015	1.022	1.158	+ 136
<b>Berufskollegs</b>								
Klassen	85	85	85	85	82	81	82	+ 1
Schüler_innen	2.089	2.102	2.052	1.983	1.893	1.837	1.891	+ 54
<b>Berufsoberschulen</b>								
Klassen	8	7	7	6	5	5	5	-
Schüler_innen	165	142	154	136	116	94	88	- 6
<b>Fach- und Technikerschulen</b>								
Klassen	24	24	25	23	24	24	24	-
Schüler_innen	532	515	521	481	479	484	471	- 13
<b>Berufliche Gymnasien</b>								
Schüler_innen	1.918	1.965	1.943	1.941	1.902	1.861	1.793	- 68
<b>Schulen des Gesundheitswesens<sup>2)</sup></b>								
Klassen	48	51	57	69	78	48	82	+ 34
Schüler_innen	1.007	1.074	1.182	1.361	1.575	1.612	1.744	+ 132
<b>Klassen<sup>1)</sup> insgesamt</b>	<b>554</b>	<b>550</b>	<b>557</b>	<b>544</b>	<b>534</b>	<b>528</b>	<b>524</b>	<b>- 4</b>
<b>Schüler_innen insgesamt</b>	<b>14.200</b>	<b>14.217</b>	<b>14.255</b>	<b>13.947</b>	<b>13.801</b>	<b>13.636</b>	<b>13.433</b>	<b>- 203</b>

Quelle: Struktur- und Regionaldatenbank des Statistischen Landesamtes Baden-Württemberg

<sup>1)</sup> Ohne Klassen an beruflichen Gymnasien (Kurssystem in Jahrgangsstufe 12 und 13)

<sup>2)</sup> Schulen, die dem Sozialministerium unterstellt sind, sind weder öffentlichen noch privaten Schulen zuzuordnen.

## 4.3.2 Private berufliche Schulen in Freiburg seit 2014/15

Nachweisung	Schuljahr							Änderung zum Vorjahr
	2014 /2015	2015 /2016	2016 /2017	2017 /2018	2018 /2019	2019 /2020	2020 /2021	
<b>Berufsschulen – Teilzeit</b>								
Klassen	4	3	3	3	2	2	3	+1
Schüler_innen	37	31	30	26	15	15	18	+3
<b>Berufsfachschulen</b>								
Klassen	38	38	49	48	46	47	44	-3
Schüler_innen	666	658	798	813	775	818	753	-65
<b>Berufskollegs</b>								
Klassen	65	59	49	56	57	61	53	-8
Schüler_innen	1.093	963	836	896	954	972	982	+10
<b>Fach- und Technikerschulen</b>								
Klassen	9	10	11	9	13	13	13	-
Schüler_innen	161	170	195	163	204	205	184	-21
<b>Berufliche Gymnasien</b>								
Schüler_innen	642	673	634	641	589	548	520	-28
<b>Klassen<sup>1)</sup> insgesamt</b>	<b>116</b>	<b>110</b>	<b>112</b>	<b>116</b>	<b>118</b>	<b>123</b>	<b>113</b>	<b>-10</b>
<b>Schüler_innen insgesamt</b>	<b>2.599</b>	<b>2.495</b>	<b>2.493</b>	<b>2.539</b>	<b>2.537</b>	<b>2.558</b>	<b>2.457</b>	<b>-101</b>

Quelle: Struktur- und Regionaldatenbank des Statistischen Landesamtes Baden-Württemberg

<sup>1)</sup> Ohne Klassen an beruflichen Gymnasien (Kursssystem in Jahrgangsstufe 12 und 13)

## 4.4 Studierende an Hochschulen

## 4.4.1 Studierende an Hochschulen in Freiburg seit 2007/08 nach Geschlecht und Nationalität

Wintersemester	Männlich	Weiblich	Deutsche	Ausländer	Insgesamt
2007/08	10.951	15.289	22.308	3.932	26.240
2008/09	10.977	15.383	22.487	3.873	26.360
2009/10	11.488	15.939	23.509	3.918	27.427
2010/11	11.775	16.485	24.387	3.873	28.260
2011/12	12.571	17.094	25.728	3.937	29.665
2012/13	13.243	18.086	27.253	4.076	31.329
2013/14	13.431	18.589	27.799	4.221	32.020
2014/15	13.477	18.741	27.842	4.376	32.218
2015/16	13.722	18.848	27.891	4.679	32.570
2016/17	13.775	19.146	27.922	4.999	32.921
2017/18	13.518	18.857	27.352	5.023	32.375
2018/19	13.349	18.763	26.967	5.145	32.112
2019/20	13.294	18.672	26.939	5.027	31.966
2020/21	13.137	18.741	27.202	4.676	31.878

Quelle: Studierenden- und Prüfungsstatistik

# Verkehr

5.1	Straßen und Verkehrsanlagen .....	65
5.2	Fahrradverkehr .....	66
5.3	Öffentlicher Personennahverkehr.....	70
5.4	Kraftfahrzeuge .....	70
5.5	Verkehrsunfälle .....	79
5.6	Flugverkehr .....	81

**Straßenlänge**

Länge der Straßen ohne Berücksichtigung der Anzahl an Fahrbahnen oder Fahrspuren.

**Bundesstraße**

Fernstraße, die in erster Linie dem überregionalen Verkehr dient. Baulastträger ist der Bund. Beispiel: B31 von Breisach über Freiburg nach Lindau.

**Landesstraße**

Straße, deren Einzugsbereich über das Gebiet eines Landkreises oder einer kreisfreien Stadt hinausgeht. Baulastträger ist das Bundesland. Beispiel: L 122 von Freiburg nach Kirchhofen (Landkreis Breisgau-Hochschwarzwald).

**Kreisstraße**

Straße, die überwiegend dem überörtlichen Verkehr innerhalb des Kreises dient. Baulastträger ist die Stadt Freiburg in ihrer Funktion als Stadtkreis. Beispiel: K9853 von Opfingen bis zur Eschholzstraße.

**Gemeindestraße**

Straße innerhalb einer Gemeinde. Baulastträger ist die Stadt Freiburg.

**Fahrrad-Fahrten**

Die Anzahl der vorbeifahrenden Fahrräder wird in Freiburg an vier Stellen durch einen Sensor in Form einer Induktionsschleife gemessen, die mit einem Magnetfeld versehen ist.

**Freiburger Verkehrs AG (VAG)**

Die VAG ist ein städtischer Eigenbetrieb, der zusammen mit 19 Partnerunternehmen den Regio-Verkehrsverbund Freiburg (RVF) bildet. Dieser koordiniert den ÖPNV in Freiburg und den benachbarten Landkreisen Emmendingen und Breisgau-Hochschwarzwald.

**Kraftfahrzeugbestand**

Zahl der in Freiburg zugelassenen Fahrzeuge ohne vorübergehende Stilllegungen/Außerbetriebsetzungen.

**Personenkraftfahrzeugbestand**

Zahl der in Freiburg zugelassenen Fahrzeuge ohne vorübergehende Stilllegungen/Außerbetriebsetzungen.

**Verkehrsunfall**

Der Polizei gemeldete Straßenverkehrsunfälle, bei denen infolge des Fahrverkehrs auf öffentlichen Wegen und Plätzen Personen getötet oder verletzt wurden. Unfälle, bei denen nur Sachschaden entstand, werden nicht mitgezählt.



5.1 Straßen, Verkehrswege und Verkehrsanlagen

5.1.1 Straßen und Verkehrswege in Freiburg seit 2014

Verkehrswege	Jahr								Änderung zum Vorjahr
	2014	2015	2016	2017	2018	2019	2020	2021	
Straßenlänge im Stadtgebiet <sup>1)</sup> in km	502,1	502,2	502,2	502,2	503,5	503,5	502,3	502,3	-
Bundesstraßen	24,0	24,0	24,0	24,0	24,0	24,0	24,0	24,0	-
Landesstraßen	11,8	11,8	11,8	11,8	11,8	11,8	11,8	11,8	-
Kreisstraßen	51,6	51,6	51,6	51,6	51,6	51,6	51,6	51,6	-
Stadtstraßen	414,7	414,8	414,8	414,8	416,1	416,1	414,9	414,9	-
Brückenbauwerke	444	444	444	444	444	445	445	445	-
Überführungen über Straßen	15	15	15	15	15	16	16	16	-
Überführungen über Bahnen	20	20	20	20	20	20	20	20	-
Dreisambrücken	28	28	28	28	28	28	28	28	-
Bachbrücken	319	319	319	319	319	319	319	319	-
Unterführungen unter Bahnen	41	41	41	41	41	41	41	41	-
Fußgängerüberführungen über Straßen	21	21	21	21	21	21	21	21	-
Fußgängertunnel	28	29	29	29	29	29	29	29	-
unter Straßen	23	23	23	23	23	23	23	23	-
unter Bahnen	5	6	6	6	6	6	6	6	-
Fußgängerzone in km	15,4	15,4	15,4	15,4	15,4	15,4	15,4	15,4	-
Straßenlänge	8,5	8,5	8,5	8,5	8,5	8,5	8,5	8,5	-
für Lieferverkehr gestattet	6,9	6,9	6,9	6,9	6,9	6,9	6,9	6,9	-
Bauliche Radwege <sup>2)</sup>					191	191	191	195	+4
selbstständige Radwege					92	92	92	99	+7
reine Radwege					3	3	3	3	-
getrennte Geh-Radwege					8	8	8	9	+1
gemeinsame Geh-Radwege					73	73	73	77	+4
Gehweg / Rad frei (Schrittgeschwindigkeit)					9	9	9	10	+1
straßenbegleitende Radwege					99	99	99	96	-3
reine Radwege					5	5	5	6	+1
getrennte Geh-Radwege					52	52	52	49	-3
gemeinsame Geh-Radwege					36	36	36	37	+1
Gehweg / Rad frei (Schrittgeschwindigkeit)					5	5	5	4	-1
Radfahrstreifen					30	30	30	34	+4
Radschutzstreifen					3	3	3	4	+1
Fahrrad-Straßen					6	6	6	10	+4
Kombinierte Rad-/Busspur					0	0	0	0	-
Wald- und Wirtschaftswege					121	121	121	119	-2
Wirtschaftswege (i.d.R. befestigt)					84	84	84	81	-3
Forstwege (i.d.R. unbefestigt)					37	37	37	38	+1

Quelle: Stadt Freiburg, Garten und Tiefbauamt

<sup>1)</sup> Baulast Gemeinde

<sup>2)</sup> ab 2018 neue Kategorisierung der Radwege

## 5.1.2 Verkehrsanlagen in Freiburg seit 2014 nach verschiedenen Merkmalen

Verkehrsanlagen	Jahr								Änderung zum Vorjahr
	2014	2015	2016	2017	2018	2019	2020	2021	
Signalanlagen insgesamt	223	227	227	226	234	234	237	240	+ 3
koordinierte Kreuzungen und Einmündungen	145	166	166	154	153	158	156	158	+ 2
Fußgängeranlagen	61	61	61	61	61	64	66	67	+ 1
mit Signalgeber für Fahrzeuge	1.780	1.807	1.808	1.785	1.855	1.847	1.865	1.892	+ 27
Straßenbahnen	419	457	461	459	496	498	505	518	+ 13
Fußgänger_innen	1.635	1.723	1.745	1.725	1.829	1.809	1.829	1.875	+ 46
Radfahrer_innen	20	23	24	23	27	29	31	35	+ 4
Signalkabel in km	95	95	95	95	95	95	95	95	-
Fahrradabstellplätze innerhalb Innenstadtring <sup>1)</sup>	6.316	6.460	6.430	6.514	6.954	7.042	7.696	7.696	-
Stellplätze	5.894	5.894	5.894	5.734	5.734	5.734	5.734	5.984	+ 250

Quelle: Stadt Freiburg, Garten und Tiefbauamt

<sup>1)</sup> 1.000 Plätze in der Fahrradstation

## 5.2 Fahrradverkehr

## 5.2.1 Fahrradverkehr auf der Wiwilibrücke in Freiburg seit 2017

Fahrten	Jahr					Änderung zum Vorjahr
	2017	2018	2019	2020	2021	
<b>Insgesamt</b>	<b>3.395.631</b>	<b>3.777.640</b>	<b>3.531.065</b>	<b>3.079.861</b>	<b>3.056.632</b>	<b>- 23.229</b>
Stundenschnitt	388	431	403	351	349	- 2
Täglicher Durchschnitt	9.303	10.350	9.674	8.415	8.374	- 41
Wöchentlicher Durchschnitt	65.122	72.448	67.719	58.904	58.620	- 284
Montag	523.855	591.944	549.925	469.758	460.347	- 9.411
Dienstag	556.338	629.326	599.115	505.445	494.200	- 11.245
Mittwoch	580.088	639.306	589.987	520.057	505.512	- 14.545
Donnerstag	561.231	610.799	570.868	499.445	500.736	+ 1.291
Freitag	526.980	580.799	544.247	487.694	496.165	+ 8.471
Samstag	388.086	433.630	417.047	365.912	370.655	+ 4.743
Sonntag	259.053	291.836	259.876	231.550	229.017	- 2.533
Monatlicher Durchschnitt	282.969	314.803	294.255	256.655	254.719	- 1.936
Januar	153.617	250.258	235.851	267.684	115.962	- 151.722
Februar	210.305	210.908	249.240	239.300	158.711	- 80.589
März	272.645	230.679	254.749	190.458	224.091	+ 33.633
April	271.829	363.130	265.256	172.947	227.290	+ 54.343
Mai	370.267	355.199	353.553	253.088	242.665	- 10.423
Juni	344.384	428.284	335.684	291.109	320.174	+ 29.065
Juli	392.364	429.157	426.294	377.812	373.201	- 4.611
August	287.966	290.247	295.204	278.139	264.497	- 13.642
September	280.362	308.050	302.835	320.047	311.292	- 8.755
Oktober	328.861	364.473	308.518	287.565	332.380	+ 44.815
November	277.799	319.839	280.188	236.184	272.722	+ 36.538
Dezember	205.232	227.416	223.693	165.528	213.647	+ 48.119

Quelle: Stadt Freiburg, Garten und Tiefbauamt

5.2.2 Fahrradverkehr auf dem FR1 Dreisam/Otto-Wels-Straße in Freiburg seit 2016

Fahrten	Jahr						Änderung zum Vorjahr
	2016	2017	2018	2019	2020	2021	
<b>Insgesamt</b>	<b>2.570.415</b>	<b>2.601.300</b>	<b>2.710.305</b>	<b>2.507.586</b>	<b>2.458.973</b>	<b>2.343.945</b>	<b>- 115.028</b>
Stundenschnitt	293	297	309	286	280	268	- 12
Täglicher Durchschnitt	7.023	7.127	7.425	6.870	6.719	6.422	- 297
Wöchentlicher Durchschnitt	49.161	49.888	51.978	48.091	47.030	44.952	- 2.078
Montag	400.313	400.549	420.361	387.912	376.429	359.957	- 16.472
Dienstag	429.809	425.352	454.798	428.262	398.726	381.442	- 17.284
Mittwoch	434.356	428.980	443.277	415.482	406.484	381.157	- 25.327
Donnerstag	420.088	419.839	425.894	399.361	395.931	376.534	- 19.397
Freitag	400.626	395.934	416.440	376.017	376.467	372.248	- 4.219
Samstag	273.699	298.174	313.749	294.923	286.612	268.046	- 18.566
Sonntag	211.524	232.472	235.786	205.629	218.324	204.561	- 13.763
Monatlicher Durchschnitt	214.201	216.775	225.859	208.966	204.914	195.329	- 9.586
Januar	133.494	105.219	164.791	147.734	183.058	84.270	- 98.788
Februar	147.681	149.001	133.675	174.578	158.434	121.521	- 36.913
März	164.260	209.087	153.793	181.992	154.493	171.912	+ 17.419
April	218.288	213.716	290.393	203.658	175.225	187.711	+ 12.486
Mai	228.068	309.497	267.476	245.523	220.052	194.398	- 25.654
Juni	285.179	287.841	325.828	246.502	236.504	273.847	+ 37.343
Juli	330.119	310.642	332.175	312.398	316.385	293.161	- 23.224
August	234.563	223.893	212.901	205.722	220.919	198.692	- 22.227
September	255.093	215.809	235.679	220.632	253.959	249.551	- 4.408
Oktober	227.110	246.798	252.888	222.433	218.548	237.514	+ 18.966
November	191.984	194.288	202.765	194.555	196.072	186.008	- 10.064
Dezember	154.576	135.509	137.941	151.859	125.324	145.360	+ 20.036

Quelle: Stadt Freiburg, Garten und Tiefbauamt

## 5.2.3 Fahrradverkehr auf dem FR2 Güterbahnhof/Ferdinand-Weiß-Straße seit 2016

Fahrten	Jahr						Änderung zum Vorjahr
	2016	2017	2018	2019	2020 <sup>1)</sup>	2021	
<b>Insgesamt</b>	<b>644.369</b>	<b>714.337</b>	<b>815.699</b>	<b>870.060</b>	<b>597.195</b>	<b>932.006</b>	<b>+ 334.811</b>
Stundenschnitt	73	82	93	99	68	106	+ 38
Täglicher Durchschnitt	1.761	1.957	2.235	2.384	1.632	2.553	+ 921
Wöchentlicher Durchschnitt	12.324	13.700	15.644	16.686	11.422	17.874	+ 6.452
Montag	102.034	114.264	133.410	142.751	95.797	148.349	+ 52.552
Dienstag	108.859	121.342	139.879	151.928	99.290	158.618	+ 59.328
Mittwoch	110.968	123.040	139.799	148.861	102.762	160.173	+ 57.411
Donnerstag	108.921	119.436	133.712	144.842	100.565	155.194	+ 54.629
Freitag	102.299	112.760	126.910	134.378	91.153	145.622	+ 54.469
Samstag	60.527	65.214	74.651	79.287	57.844	89.240	+ 31.396
Sonntag	50.761	58.281	67.338	68.013	49.784	74.810	+ 25.026
Monatlicher Durchschnitt	53.697	59.528	67.975	72.505	49.766	77.667	+ 27.901
Januar	35.317	27.776	49.126	52.420	63.971	36.985	- 26.986
Februar	38.350	38.271	42.202	63.995	57.732	50.286	- 7.446
März	43.478	58.677	49.249	73.029	62.715	70.786	+ 8.071
April	56.374	63.800	75.470	78.752	69.448	73.067	+ 3.619
Mai	55.597	81.729	72.960	90.981	10.646	72.313	+ 61.667
Juni	66.344	74.085	87.375	80.530	5.252	79.196	+ 73.944
Juli	76.948	79.603	93.848	106.917	7.116	107.356	+ 100.240
August	62.573	65.571	74.279	80.439	43.850	85.803	+ 41.953
September	66.455	63.252	78.192	87.456	81.465	109.728	+ 28.263
Oktober	57.505	68.472	80.527	82.706	76.755	101.350	+ 24.595
November	47.144	54.643	66.120	33.890	70.695	80.887	+ 10.192
Dezember	38.284	38.458	46.351	38.945	47.550	64.249	+ 16.699

Quelle: Stadt Freiburg, Garten und Tiefbauamt

<sup>1)</sup> Niedrigere Werte von Mai-August 2020 aufgrund von Bauarbeiten

5.2.4 Fahrradverkehr auf dem FR3 Eschholzstraße/Egonstraße seit 2016

Fahrten	Jahr						Änderung zum Vorjahr
	2016	2017	2018	2019	2020	2021	
<b>Insgesamt</b>	<b>951.644</b>	<b>980.917</b>	<b>1.050.292</b>	<b>1.061.501</b>	<b>1.001.329</b>	<b>955.572</b>	<b>- 45.757</b>
Stundenschnitt	108	112	120	121	114	109	- 5
Täglicher Durchschnitt	2.600	2.687	2.878	2.908	2.736	2.618	- 118
Wöchentlicher Durchschnitt	18.201	18.812	20.143	20.358	19.151	18.326	- 825
Montag	147.536	152.554	167.766	169.393	154.326	147.959	- 6.367
Dienstag	157.646	163.379	174.655	181.930	164.496	157.034	- 7.462
Mittwoch	162.681	167.856	177.893	178.367	168.120	156.902	- 11.218
Donnerstag	160.972	164.266	171.779	174.180	162.146	157.872	- 4.274
Freitag	148.003	151.999	161.884	161.574	153.107	149.974	- 3.133
Samstag	97.277	99.166	106.922	108.706	110.011	102.683	- 7.328
Sonntag	77.529	81.697	89.393	87.351	89.123	83.148	- 5.975
<b>Monatlicher Durchschnitt</b>	<b>79.304</b>	<b>81.743</b>	<b>87.524</b>	<b>88.458</b>	<b>83.444</b>	<b>79.631</b>	<b>- 3.813</b>
Januar	59.436	50.460	71.496	70.610	87.712	43.992	- 43.720
Februar	61.212	60.213	60.456	74.292	74.921	53.520	- 21.401
März	63.195	78.985	65.499	75.348	70.124	72.652	+ 2.528
April	80.638	80.704	98.370	80.226	75.186	73.405	- 1.781
Mai	81.665	106.190	96.618	99.404	94.694	74.470	- 20.224
Juni	102.458	98.275	113.158	93.468	97.894	97.957	+ 63
Juli	106.005	106.936	113.097	119.207	114.807	103.067	- 11.740
August	81.761	81.823	84.830	85.788	80.744	78.196	- 2.548
September	89.169	81.873	90.811	94.057	89.225	93.244	+ 4.019
Oktober	87.446	94.975	103.586	103.249	87.104	104.239	+ 17.135
November	77.314	82.824	89.527	94.506	74.458	89.809	+ 15.351
Dezember	61.345	57.659	62.844	71.346	54.460	71.021	+ 16.561

Quelle: Stadt Freiburg, Garten und Tiefbauamt

## 5.3 Öffentlicher Personennahverkehr

## 5.3.1 Statistik der Freiburger Verkehrs AG seit 2016

Nachweisung	Jahr						Änderung zum Vorjahr
	2016	2017	2018	2019	2020	2021	
<b>Linienlänge</b> in km	203,9	209,5	209,5	215,2	215,2	215,1	- 0,1
Straßenbahn	43,9	43,9	43,9	42,1	42,1	43,0	+ 0,9
Omnibus	160,0	165,6	165,6	173,1	173,1	172,1	- 1,0
innerhalb der Stadt	127,1	127,1	127,1	145,1	145,1	144,3	- 0,8
<b>Betriebsfähige</b>							
Straßenbahnen	62	61	67	66	66	67	+ 1,0
Omnibusse	65	65	65	67	67	67	0,0
<b>Zurückgelegte Strecken der</b> in 1000 km							
Straßenbahnen	3.825	3.849	3.866	3.840	3.533	3.905	+ 372
Omnibusse	4.141	3.992	3.995	4.006	3.854	4.072	+ 218
<b>Beförderte Personen im Linienverkehr</b> in 1000	78.756	80.463	81.284	81.589	67.173	47.589	- 19.584
Einzelfahrscheinen, Mehr- fahrten- und Tagesnetzkarten	7.124	6.967	7.147	7.395	4.220	4.872	+ 652
Regio-Karte	67.648	69.302	68.497	68.664	58.377	39.122	- 19.255
Freifahrten und sonstige	3.984	4.194	5.639	5.531	4.576	3.596	- 980,0
<b>Beförderte Personen per</b>							
Schauinslandbahn	346.827	358.019	380.959	367.516	253.027	253.481	+ 454
Schlossbergbahn	131.000	153.000	158.000	157.359	86.875	94.068	+ 7.193

Quelle: Freiburger Verkehrs AG, Schlossbergbahn GmbH & Co. KG

## 5.4 Kraftfahrzeuge

## 5.4.1 Kraftfahrzeugbestand in Freiburg seit 2016

Fahrzeugart	Jahr						Änderung zum Vorjahr
	2016	2017	2018	2019	2020	2021	
2-, 3-rädrige und leichte 4- rädrige Kfz	8.101	8.165	8.308	8.404	8.636	8.916	+ 280
Personenkraftwagen	88.466	89.856	90.889	91.783	91.751	93.736	+ 1.985
Kraftomnibusse	189	177	166	123	91	81	- 10
Lastkraftwagen	6.102	6.273	6.505	6.724	6.857	7.051	+ 194
Zugmaschinen	1.258	1.276	1.301	1.307	1.311	1.338	+ 27
Selbstfahrende Arbeitsmaschinen	1.070	1.105	1.131	1.211	1.249	1.368	+ 119
Anhänger	7.713	7.823	7.925	7.959	8.070	8.161	+ 91
Sonstige Kraftfahrzeuge	912	926	965	953	990	1.042	+ 52
<b>Insgesamt</b>	<b>113.811</b>	<b>115.601</b>	<b>117.190</b>	<b>118.464</b>	<b>118.955</b>	<b>121.693</b>	<b>+ 2.738</b>

Quelle: Stadt Freiburg, Amt für Bürgerservice und Informationsmanagement (Statistische Aufbereitung des Kfz-Registers)

## 5.4.2 Zulassungen und Neuzulassungen von Pkw in Freiburg seit 2015 nach ausgewählten Merkmalen

Nachweisung	Jahr							Änderung zum Vorjahr
	2015	2016	2017	2018	2019	2020	2021	
Bestand	87.185	88.466	89.856	90.889	91.783	91.751	93.736	+ 1.985
Zulassungen in der Gemeinde	18.585	18.405	19.214	18.522	17.925	18.139	17.058	- 1.081
davon Neuzulassungen („Neuwagen“)								
kein_e natürliche_r Halter_in	5.022	5.221	5.821	5.573	5.672	5.040	4.648	- 392
männlich	2.952	2.966	3.353	2.980	3.138	2.861	2.730	- 131
weiblich	1.346	1.432	1.598	1.706	1.710	1.496	1.304	- 192
unter 25 Jahre	724	823	870	887	824	683	614	- 69
25 bis unter 35 Jahre	44	53	56	57	72	75	46	- 29
35 bis unter 50 Jahre	246	270	329	358	321	303	274	- 29
50 bis unter 65 Jahre	591	612	675	662	710	573	511	- 62
65 Jahre und älter	751	828	902	975	931	827	696	- 131
unbekannt	438	492	506	541	500	401	391	- 10
	2.952	2.966	3.353	2.980	3.138	2.861	2.730	- 131

Quelle: Stadt Freiburg, Amt für Bürgerservice und Informationsmanagement (Statistische Aufbereitung des Kfz-Registers)

## 5.4.3 Personenkraftwagen in Freiburg seit 2015 nach Altersgruppen und Geschlecht des/der Halter\_in

Fahrzeughalter	Jahr							Änderung zum Vorjahr
	2015	2016	2017	2018	2019	2020	2021	
<b>Männlich</b>	46.656	47.158	47.576	47.959	48.098	48.195	49.110	+ 915
unter 25 Jahre	908	916	997	1.003	1.102	1.071	1.140	+ 69
25 bis unter 35 Jahre	5.583	5.638	5.773	5.821	5.832	5.820	5.932	+ 112
35 bis unter 50 Jahre	13.048	12.794	12.467	12.354	12.217	12.004	12.140	+ 136
50 bis unter 65 Jahre	15.829	16.282	16.604	16.765	16.805	16.866	16.865	- 1
65 Jahre und älter	11.285	11.515	11.724	12.005	12.128	12.422	13.024	+ 602
<b>Weiblich</b>	28.861	29.304	29.804	30.201	30.461	30.688	31.331	+ 643
unter 25 Jahre	703	717	702	716	682	744	771	+ 27
25 bis unter 35 Jahre	4.081	4.187	4.322	4.320	4.335	4.236	4.401	+ 165
35 bis unter 50 Jahre	8.274	8.120	8.005	7.908	7.785	7.764	7.728	- 36
50 bis unter 65 Jahre	9.729	9.986	10.215	10.423	10.601	10.592	10.749	+ 157
65 Jahre und älter	6.072	6.292	6.558	6.832	7.056	7.350	7.681	+ 331
Halter_in ist keine natürliche Person <sup>1)</sup>	11.668	12.004	12.476	12.729	13.224	12.868	13.295	+ 427
<b>Insgesamt</b>	87.185	88.466	89.856	90.889	91.783	91.751	93.736	+ 1.985

Quelle: Stadt Freiburg, Amt für Bürgerservice und Informationsmanagement (Statistische Aufbereitung des Kfz-Registers)

<sup>1)</sup> Einschließlich Personen ohne Altersangabe

## 5.4.4 Personenkraftwagen in Freiburg seit 2015 nach Kraftstoffarten

Pkw	Jahr							Änderung zum Vorjahr
	2015	2016	2017	2018	2019	2020	2021	
Benzin	54.684	54.699	55.628	56.998	57.713	57.120	57.089	- 31
Diesel	31.207	32.350	32.616	31.967	31.465	30.900	30.972	+ 72
Elektro	101	129	207	315	478	901	1.642	+ 741
Gas (auch kombiniert mit anderen Kraftstoffarten)	787	791	780	780	788	735	718	- 17
Hybrid (Elektro kombiniert mit anderen Kraftstoffarten)	384	474	605	813	1.316	2.068	3.286	+ 1.218
Sonstige	21	21	18	14	21	25	27	+ 2
Keine Angabe / Unbekannt	1	2	2	2	2	2	2	0
<b>Insgesamt</b>	<b>87.185</b>	<b>88.466</b>	<b>89.856</b>	<b>90.889</b>	<b>91.783</b>	<b>91.751</b>	<b>93.736</b>	<b>+ 1.985</b>

Quelle: Stadt Freiburg, Amt für Bürgerservice und Informationsmanagement (Statistische Aufbereitung des Kfz-Registers)

## 5.4.5 Personenkraftwagen in Freiburg seit 2015 nach Herstellern

Hersteller	Jahr							Änderung zum Vorjahr
	2015	2016	2017	2018	2019	2020	2021	
BMW	6.936	7.133	7.177	7.360	7.463	7.521	7.716	+ 195
Daimler/Benz	7.836	8.154	8.553	8.902	9.191	9.446	9.865	+ 419
Opel	6.641	6.490	6.265	5.941	5.437	5.051	4.725	- 326
Audi	5.450	5.568	5.591	5.537	5.544	5.403	5.381	- 22
Volkswagen	20.957	21.435	21.650	21.773	21.779	21.711	22.128	+ 417
Citroen	1.643	1.622	1.666	1.638	1.595	1.547	1.583	+ 36
Peugeot	4.110	4.023	3.894	3.746	3.601	3.370	3.248	- 122
Renault	4.216	4.135	4.072	4.033	4.009	3.925	3.987	+ 62
Fiat	2.847	2.746	2.680	2.532	2.325	2.201	2.167	- 34
Suzuki	547	523	534	530	543	555	574	+ 19
Toyota	3.425	3.446	3.402	3.390	3.421	3.408	3.454	+ 46
Nissan	806	844	898	967	986	960	954	- 6
Ford	5.823	5.853	5.869	6.086	6.223	6.460	6.418	+ 175
Chrysler	2.654	2.575	2.486	2.384	2.266	2.159	2.046	- 113
Skoda	2.656	2.972	3.302	3.660	3.986	4.226	4.550	+ 324
Volvo	1.388	1.339	1.380	1.291	1.326	1.320	1.323	+ 3
Seat	778	815	876	938	1.044	1.145	1.273	+ 128
Dacia	601	670	778	896	975	1.033	1.085	+ 52
Kia Motors	724	813	886	1.025	1.038	1.092	1.142	+ 50
Hyundai	1.038	1.148	1.218	1.313	1.414	1.540	1.670	+ 130
sonstige Kfz	6.079	6.146	6.462	6.810	7.380	7.720	8.272	+ 552
<b>Insgesamt</b>	<b>87.185</b>	<b>88.466</b>	<b>89.856</b>	<b>90.889</b>	<b>91.783</b>	<b>91.751</b>	<b>93.736</b>	<b>+ 1.985</b>

Quelle: Stadt Freiburg, Amt für Bürgerservice und Informationsmanagement (Statistische Aufbereitung des Kfz-Registers)



## 5.4.6 Personenkraftwagen in Freiburg seit 2015 nach ausgewählten Indikatoren

Indikatoren	Jahr							Änderung zum Vorjahr
	2015	2016	2017	2018	2019	2020	2021	
Pkw pro Person	0,3	0,3	0,3	0,3	0,3	0,3	0,4	+ 0,1
Pkw pro 1000 EW	342	340	341	343	346	346	348	+ 6,0
Pkw pro Haushalt	0,6	0,6	0,6	0,6	0,6	0,6	0,6	0,0
Durchschnittlicher Hubraum (in ccm)	1.757,3	1.754,9	1.748,2	1.738,8	1.729,3	1.721,2	1.709,2	- 12,0
Durchschnittliche Motorleistung in KW	87,7	89,0	90,3	91,7	93,2	94,3	95,2	+ 0,9
Durchschnittliches Gesamtgewicht in kg	1.841,5	1.854,4	1.865,1	1.874,4	1.887,5	1.900,0	1.913,0	+ 13,0
Durchschnittliches Fahrgeräusch in db(A)	71,9	71,8	71,7	71,6	71,5	71,4	71,2	- 0,2
Durchschnittliche Emissionsklasse	3,8	4,0	4,1	4,3	4,4	4,5	4,6	+ 0,1
Anteil Elektroautos an allen Pkw	0,0	0,1	0,1	0,2	0,2	0,5	1,0	+ 0,5
Anteil Elektro-, Hybrid- und Wasserstoffautos an allen Pkw	0,4	0,5	0,7	0,9	1,3	2,0	3,2	+ 1,2
Durchschnittliches Jahr der Erstzulassung	2005	2006	2006	2007	2008	2009	2010	X
Neuwagenanteil	2,7%	2,7%	2,9%	3,2%	3,3%	3,4%	2,8%	- 0,4 % Pkte

Quelle: Stadt Freiburg, Amt für Bürgerservice und Informationsmanagement (Statistische Aufbereitung des Kfz-Registers)

## 5.4.7 Personenkraftwagen in den Freiburger Stadtbezirken seit 2015

Stadtbezirk		Jahr						Änderung zum Vorjahr	
		2015	2016	2017	2018	2019	2020		2021
Altstadt-Mitte	111	1.745	1.798	1.798	1.820	1.838	1.874	1.947	+ 73
Altstadt-Ring	112	1.782	1.757	1.757	1.777	1.764	1.767	1.802	+ 35
Neuburg	120	1.721	1.736	1.758	1.782	1.771	1.785	1.815	+ 30
Herdern-Süd	211	2.214	2.222	2.246	2.270	2.325	2.343	2.372	+ 29
Herdern-Nord	212	2.176	2.258	2.287	2.312	2.373	2.415	2.336	- 79
Zähringen	220	3.522	3.568	3.619	3.607	3.605	3.632	3.734	+ 102
Brühl-Güterbahnhof	231	2.250	2.332	2.493	2.637	2.733	2.824	3.056	+ 232
Brühl-Industriegebiet	232	3.091	3.004	3.234	3.306	3.509	3.388	3.589	+ 201
Brühl-Beurbarung	233	678	709	722	713	735	705	721	+ 16
Hochdorf	240	3.310	3.366	3.436	3.517	3.547	3.493	3.473	- 20
Waldsee	310	1.908	1.934	1.971	1.993	2.001	2.019	2.027	+ 8
Littenweiler	320	2.688	2.697	2.725	2.741	2.754	2.777	2.845	+ 68
Ebnet	330	1.200	1.172	1.172	1.179	1.201	1.210	1.214	+ 4
Kappel	340	1.220	1.252	1.259	1.284	1.286	1.284	1.308	+ 24
Oberau	410	2.169	2.201	2.233	2.232	2.254	2.266	2.305	+ 39
Oberwiehre	421	2.325	2.399	2.391	2.353	2.405	2.391	2.423	+ 32
Mittelwiehre	422	1.756	1.776	1.767	1.795	1.775	1.813	1.859	+ 46
Unterwiehre-Nord	423	2.199	2.393	2.406	2.472	2.424	2.390	2.467	+ 77
Unterwiehre-Süd	424	3.111	3.136	3.237	3.284	3.315	3.292	3.327	+ 35
Günterstal	430	833	883	897	898	879	874	883	+ 9
Stühlinger-Eschholz	512	1.908	1.868	1.816	1.906	1.907	1.882	1.895	+ 13
Alt-Stühlinger	513	2.465	2.496	2.475	2.466	2.473	2.426	2.460	+ 34
Mooswald-West	521	1.657	1.681	1.695	1.709	1.724	1.728	1.769	+ 41
Mooswald-Ost	522	1.533	1.552	1.596	1.637	1.658	1.656	1.709	+ 53
Betzenhausen-Bischofslinde	531	2.593	2.617	2.600	2.605	2.545	2.525	2.602	+ 77
Alt-Betzenhausen	532	2.045	2.034	2.076	2.085	2.074	2.065	2.091	+ 26
Landwasser	540	2.459	2.521	2.551	2.536	2.527	2.546	2.554	+ 8
Lehen	550	1.316	1.340	1.352	1.371	1.376	1.342	1.358	+ 16
Waltershofen	560	1.255	1.259	1.251	1.270	1.281	1.261	1.297	+ 36
Mundenhof	570	22	23	22	23	24	20	23	+ 3
Haslach-Egerten	611	1.977	2.021	2.085	2.190	2.330	2.412	2.507	+ 95
Haslach-Gartenstadt	612	2.700	2.739	2.776	2.807	2.794	2.824	2.903	+ 79
Haslach-Schildacker	613	494	553	541	548	557	542	668	+ 126
Haslach-Haid	614	2.165	2.150	2.114	2.095	2.177	2.084	2.145	+ 61
St. Georgen-Nord	621	6.118	6.191	6.397	6.459	6.537	6.505	6.554	+ 49
St. Georgen-Süd	622	1.090	1.097	1.083	1.102	1.094	1.103	1.106	+ 3
Opfingen	630	2.405	2.440	2.432	2.453	2.498	2.569	2.605	+ 36
Tiengen	640	1.891	1.923	1.940	1.993	1.975	1.997	2.018	+ 21
Munzingen	650	1.482	1.510	1.575	1.586	1.633	1.637	1.671	+ 34
Weingarten	660	3.128	3.178	3.286	3.275	3.343	3.312	3.386	+ 74
Rieselfeld	670	3.384	3.479	3.551	3.565	3.545	3.547	3.623	+ 76
Vauban	680	1.151	1.145	1.183	1.197	1.191	1.208	1.246	+ 38
nicht zuordenbar		49	56	51	39	26	18	43	+ 25
<b>Freiburg insgesamt</b>		<b>87.185</b>	<b>88.466</b>	<b>89.856</b>	<b>90.889</b>	<b>91.783</b>	<b>91.751</b>	<b>93.736</b>	<b>+ 1.985</b>

Quelle: Stadt Freiburg, Amt für Bürgerservice und Informationsmanagement (Statistische Aufbereitung des Kfz-Registers)

## 5.4.8 Erstzulassungen von Pkw (nur natürliche Halter\_innen) in den Freiburger Stadtbezirken seit 2014

Stadtbezirk		Jahr						Änderung zum Vorjahr	
		2015	2016	2017	2018	2019	2020		2021
Altstadt-Mitte	111	47	63	48	60	49	46	52	+ 6
Altstadt-Ring	112	43	44	49	68	44	45	36	- 9
Neuburg	120	68	53	52	62	67	59	51	- 8
Herdern-Süd	211	61	70	77	86	83	60	67	+ 7
Herdern-Nord	212	57	59	55	69	79	81	57	- 24
Zähringen	220	81	109	94	103	111	87	75	- 12
Brühl-Güterbahnhof	231	49	61	77	85	87	83	78	- 5
Brühl-Industriegebiet	232	17	16	23	19	35	27	23	- 4
Brühl-Beurbarung	233	11	15	15	15	16	12	6	- 6
Hochdorf	240	69	74	89	106	105	66	79	+ 13
Waldsee	310	53	58	56	75	65	77	46	- 31
Littenweiler	320	71	64	92	93	92	81	62	- 19
Ebnet	330	36	28	50	38	36	41	25	- 16
Kappel	340	39	40	51	55	45	39	33	- 6
Oberau	410	52	60	57	70	77	61	52	- 9
Oberwiehre	421	62	73	64	75	70	64	40	- 24
Mittelwiehre	422	53	56	55	49	57	41	48	+ 7
Unterviehre-Nord	423	34	63	50	51	48	40	47	+ 7
Unterviehre-Süd	424	77	89	77	83	89	68	82	+ 14
Günterstal	430	33	37	42	30	25	29	26	- 3
Stühlinger-Eschholz	512	46	34	51	51	57	45	40	- 5
Alt-Stühlinger	513	50	42	62	51	52	52	41	- 11
Mooswald-West	521	48	46	58	60	51	43	32	- 11
Mooswald-Ost	522	40	35	47	40	53	35	35	0
Betzenhausen-Bischofslinde	531	53	68	75	68	51	45	47	+ 2
Alt-Betzenhausen	532	66	50	70	52	59	56	58	+ 2
Landwasser	540	51	58	63	82	62	51	37	- 14
Lehen	550	31	40	38	36	37	21	26	+ 5
Waltershofen	560	30	37	38	33	32	28	21	- 7
Mundenhof	570	2	2	3	0	0	1	1	0
Haslach-Egerten	611	41	43	48	59	57	47	46	- 1
Haslach-Gartenstadt	612	51	70	70	77	66	67	54	- 13
Haslach-Schildacker	613	5	8	11	9	9	10	9	- 1
Haslach-Haid	614	47	39	48	54	55	46	34	- 12
St. Georgen-Nord	621	125	140	171	148	161	122	116	- 6
St. Georgen-Süd	622	31	35	35	45	26	30	20	- 10
Opfingen	630	63	72	68	85	81	63	54	- 9
Tiengen	640	59	63	51	60	68	51	37	- 14
Munzingen	650	35	41	45	48	45	51	40	- 11
Weingarten	660	52	60	60	83	71	72	44	- 28
Rieselfeld	670	106	114	138	126	119	103	95	- 8
Vauban	680	25	20	38	30	38	28	37	+ 9
nicht zuordenbar		0	6	7	4	4	5	9	+ 4
<b>Freiburg insgesamt</b>		<b>2.070</b>	<b>2.255</b>	<b>2.468</b>	<b>2.593</b>	<b>2.534</b>	<b>2.179</b>	<b>1.918</b>	<b>- 261</b>

Quelle: Stadt Freiburg, Amt für Bürgerservice und Informationsmanagement (Statistische Aufbereitung des Kfz-Registers)

## 5.4.9 Personenkraftwagen in den Freiburger Stadtbezirken am 31.12.2021 nach Kraftstoffart

Stadtbezirk		Benzin	Diesel	Elektro	Gas (auch kombiniert mit anderen Kraftstoffen)	Hybrid (Elektro kombiniert mit Kraftstoffen)	Sonstige/ Unbekannt	Insgesamt
Altstadt-Mitte	111	1.022	652	138	10	124	1	1.947
Altstadt-Ring	112	959	665	67	22	88	1	1.802
Neuburg	120	1.173	540	25	10	67	0	1.815
Herdern-Süd	211	1.534	708	40	21	69	0	2.372
Herdern-Nord	212	1.541	683	39	16	56	1	2.336
Zähringen	220	2.524	1.050	48	21	89	2	3.734
Brühl-Güterbahnhof	231	2.017	834	56	25	124	0	3.056
Brühl-Industriegebiet	232	780	2.272	111	32	393	1	3.589
Brühl-Beurbarung	233	489	219	3	4	6	0	721
Hochdorf	240	1.945	1.273	94	13	147	1	3.473
Waldsee	310	1.222	708	32	8	56	1	2.027
Littenweiler	320	1.881	830	39	27	68	0	2.845
Ebnet	330	788	363	19	7	36	1	1.214
Kappel	340	839	400	22	6	40	1	1.308
Oberau	410	1.502	685	30	28	60	0	2.305
Oberwiehre	421	1.559	769	22	18	55	0	2.423
Mittelwiehre	422	1.159	572	59	11	58	0	1.859
Unterviehre-Nord	423	1.213	991	81	15	166	1	2.467
Unterviehre-Süd	424	1.943	1.190	61	23	107	3	3.327
Günterstal	430	546	287	17	7	26	0	883
Stühlinger-Eschholz	512	1.297	527	18	23	30	0	1.895
Alt-Stühlinger	513	1.608	771	16	25	40	0	2.460
Mooswald-West	521	1.216	482	22	8	41	0	1.769
Mooswald-Ost	522	1.111	512	23	7	56	0	1.709
Betzenhausen-Bischofslinde	531	1.753	731	16	20	81	1	2.602
Alt-Betzenhausen	532	1.477	527	21	11	55	0	2.091
Landwasser	540	1.722	763	10	15	43	1	2.554
Lehen	550	868	421	22	3	43	1	1.358
Waltershofen	560	803	430	20	10	34	0	1.297
Mundenhof	570	15	5	1	0	2	0	23
Haslach-Egerten	611	1.680	731	14	31	49	2	2.507
Haslach-Gartenstadt	612	1.922	859	27	30	63	2	2.903
Haslach-Schildacker	613	368	217	25	19	39	0	668
Haslach-Haid	614	1.277	641	56	12	159	0	2.145
St. Georgen-Nord	621	3.453	2.546	134	57	362	2	6.554
St. Georgen-Süd	622	740	318	13	8	27	0	1.106
Opfingen	630	1.637	819	70	20	58	1	2.605
Tiengen	640	1.342	607	21	5	43	0	2.018
Munzingen	650	1.043	553	29	10	36	0	1.671
Weingarten	660	2.207	1.083	15	15	65	1	3.386
Rieselfeld	670	2.248	1.208	38	30	97	2	3.623
Vauban	680	646	511	27	35	25	2	1.246
nicht zuordenbar		20	19	1	0	3	0	43
<b>Insgesamt</b>		<b>57.089</b>	<b>30.972</b>	<b>1.642</b>	<b>718</b>	<b>3.286</b>	<b>27</b>	<b>93.736</b>

Quelle: Stadt Freiburg, Amt für Bürgerservice und Informationsmanagement (Statistische Aufbereitung des Kfz-Registers)

## 5.4.10 Personenkraftwagen in den Freiburger Stadtbezirken (Top 10) am 31.12.2021 nach Herstellern

Stadtbezirk	BMW	Mercedes-Benz	Opel	Audi	VW	Peugeot	Renault	Toyota	Ford	Skoda	Sonstige	
Altstadt-Mitte	111	193	273	59	134	523	42	62	50	101	88	422
Altstadt-Ring	112	195	225	67	94	432	53	71	39	84	94	448
Neuburg	120	179	190	70	125	481	39	63	60	78	75	455
Herdern-Süd	211	231	277	84	162	591	72	80	61	111	92	611
Herdern-Nord	212	231	283	110	147	590	55	83	64	113	92	568
Zähringen	220	343	414	189	222	856	112	139	163	206	147	943
Brühl-Güterbahnhof	231	266	309	174	196	628	90	106	107	307	134	739
Brühl-Industriegebiet	232	240	294	72	197	648	132	163	20	605	566	652
Brühl-Beurbarung	233	61	69	59	42	171	25	34	28	68	19	145
Hochdorf	240	320	373	169	238	733	177	119	97	266	204	777
Waldsee	310	115	180	69	92	597	65	124	67	178	97	443
Littenweiler	320	218	257	153	143	776	83	155	103	163	137	657
Ebnet	330	96	102	36	60	352	48	81	45	65	57	272
Kappel	340	77	99	76	70	367	36	81	42	87	66	307
Oberau	410	203	181	115	107	591	77	119	78	157	119	558
Oberwiehre	421	203	181	115	107	591	77	119	78	157	119	558
Mittelwiehre	422	162	160	76	107	528	54	82	106	64	86	434
Unterviehre-Nord	423	273	388	76	169	638	59	106	57	88	143	470
Unterviehre-Süd	424	385	483	132	202	767	91	127	106	145	152	737
Günterstal	430	93	113	33	46	202	30	30	28	24	45	239
Stühlinger-Eschholz	512	126	145	124	99	497	68	94	69	150	87	436
Alt-Stühlinger	513	206	220	159	146	563	100	118	86	164	107	591
Mooswald-West	521	134	180	97	82	436	58	77	64	132	54	455
Mooswald-Ost	522	143	175	122	109	378	55	76	52	139	72	388
Betzenhausen-Bischofslinde	531	191	221	158	137	582	110	78	134	252	108	631
Alt-Betzenhausen	532	187	219	94	132	464	75	82	103	144	78	513
Landwasser	540	188	251	164	162	536	101	110	128	215	69	630
Lehen	550	80	155	48	71	381	71	60	39	107	56	290
Waltershofen	560	110	116	74	80	297	35	54	46	154	60	271
Mundenhof	570	2	2	1	-	3	1	2	2	2	-	8
Haslach-Egerten	611	145	221	178	140	610	62	127	110	197	103	614
Haslach-Gartenstadt	612	219	270	202	157	600	120	119	108	214	114	780
Haslach-Schildacker	613	26	74	28	50	224	8	29	9	46	31	143
Haslach-Haid	614	125	425	111	95	411	54	74	119	152	87	492
St. Georgen-Nord	621	534	672	297	394	1.355	361	294	288	408	348	1.603
St. Georgen-Süd	622	92	129	52	61	295	30	37	64	42	38	266
Opfingen	630	182	294	158	144	602	81	115	108	168	116	637
Tiengen	640	159	204	108	132	465	85	81	84	147	70	483
Munzingen	650	158	176	108	96	348	56	76	61	149	51	392
Weingarten	660	254	372	266	183	653	129	144	148	250	133	854
Rieselfeld	670	307	374	184	202	873	136	146	176	247	156	822
Vauban	680	65	85	72	48	394	36	59	47	86	72	282
nicht zuordenbar	3	7	2	1	12	4	-	1	1	2	10	
<b>Freiburg insgesamt</b>	<b>7.716</b>	<b>9.865</b>	<b>4.725</b>	<b>5.381</b>	<b>22.128</b>	<b>3.248</b>	<b>3.987</b>	<b>3.454</b>	<b>6.593</b>	<b>4.550</b>	<b>22.089</b>	

Quelle: Stadt Freiburg, Amt für Bürgerservice und Informationsmanagement (Statistische Aufbereitung des Kfz-Registers)

## 5.4.11 Personenkraftwagen in den Freiburger Stadtbezirken am 31.12.2021 nach ausgewählten Indikatoren

Stadtbezirk	Pkw pro Person	Pkw pro Haushalt	Durchschnittlicher Hubraum (in ccm)	Durchschnittliche Motorleistung in KW	Durchschnittliches Gesamtgewicht in kg	Durchschnittliches Fahrgeräusch in db(A)	Anteil Elektroautos an allen Pkw	
Altstadt-Mitte	111	0,3	0,4	1.876,6	108,9	1.961	70,5	1,6%
Altstadt-Ring	112	0,3	0,4	1.761,7	101,9	1.944	71,3	1,2%
Neuburg	120	0,3	0,5	1.768,6	100,9	1.914	70,9	1,0%
Herdern-Süd	211	0,4	0,6	1.829,2	104,1	1.945	70,9	1,3%
Herdern-Nord	212	0,4	0,6	1.784,5	102,2	1.937	70,8	1,5%
Zähringen	220	0,4	0,7	1.718,1	96,1	1.897	71,1	1,1%
Brühl-Güterbahnhof	231	0,3	0,5	1.622,4	91,3	1.849	71,2	1,0%
Brühl-Industriegebiet	232	0,3	0,5	1.961,5	110,8	2.068	70,8	2,7%
Brühl-Beurbarung	233	0,3	0,5	1.710,8	91,5	1.892	71,7	0,4%
Hochdorf	240	0,5	1,1	1.713,6	97,2	1.907	71,1	1,3%
Waldsee	310	0,3	0,6	1.703,5	93,6	1.968	71,3	1,3%
Littenweiler	320	0,3	0,3	1.686,0	93,7	1.918	71,1	1,0%
Ebnet	330	0,4	0,8	1.669,1	95,3	1.918	71,3	1,3%
Kappel	340	0,5	1,0	1.626,6	89,5	1.921	71,3	1,7%
Oberau	410	0,3	0,5	1.669,0	91,3	1.902	71,3	0,8%
Oberwiehre	421	0,4	0,6	1.728,9	92,9	1.939	71,0	0,6%
Mittelwiehre	422	0,3	0,6	1.762,1	98,7	1.961	71,4	0,9%
Untervehre-Nord	423	0,3	0,5	1.742,6	96,7	1.920	71,1	0,8%
Untervehre-Süd	424	0,4	0,7	1.804,3	101,7	1.944	71,0	1,4%
Günterstal	430	0,4	0,8	1.890,0	111,2	1.995	71,3	1,7%
Stühlinger-Eschholz	512	0,3	0,4	1.619,7	86,8	1.861	71,4	0,5%
Alt-Stühlinger	513	0,3	0,4	1.667,8	88,7	1.891	71,5	0,5%
Mooswald-West	521	0,4	0,8	1.677,0	92,8	1.895	71,0	1,1%
Mooswald-Ost	522	0,3	0,5	1.698,4	95,4	1.885	71,1	0,8%
Betzenhausen-Bischofslinde	531	0,3	0,4	1.653,0	90,5	1.868	71,2	0,5%
Alt-Betzenhausen	532	0,4	0,6	1.682,8	93,8	1.859	71,1	0,7%
Landwasser	540	0,4	0,7	1.699,5	94,6	1.891	71,4	0,3%
Lehen	550	0,5	0,9	1.706,6	96,0	1.902	71,1	1,4%
Waltershofen	560	0,6	1,3	1.689,4	94,8	1.929	71,3	1,6%
Mundenhof	570	0,4	1,1	1.506,2	83,4	1.871	71,4	5,0%
Haslach-Egerten	611	0,3	0,5	1.647,1	88,4	1.871	71,4	0,4%
Haslach-Gartenstadt	612	0,3	0,6	1.676,3	91,8	1.894	71,3	0,9%
Haslach-Schildacker	613	0,2	0,5	1.693,2	91,9	1.937	71,6	0,0%
Haslach-Haid	614	0,4	0,8	1.720,9	95,2	1.915	71,4	1,1%
St. Georgen-Nord	621	0,4	0,8	1.685,5	93,7	1.916	71,2	1,2%
St. Georgen-Süd	622	0,5	0,8	1.709,5	95,7	1.919	71,2	1,1%
Opfingen	630	0,5	1,1	1.698,8	95,6	1.914	71,4	1,3%
Tiengen	640	0,6	1,2	1.718,3	96,5	1.906	71,4	0,9%
Munzingen	650	0,5	1,2	1.732,8	96,5	1.922	71,2	1,6%
Weingarten	660	0,3	0,6	1.722,8	95,1	1.897	71,5	0,5%
Rieselfeld	670	0,4	0,8	1.671,1	95,1	1.938	71,2	1,0%
Vauban	680	0,2	0,4	1.665,8	88,5	2.018	71,1	1,6%
<b>Freiburg insgesamt</b>	<b>0,4</b>	<b>0,6</b>	<b>1.709,2</b>	<b>95,2</b>	<b>1.913</b>	<b>71,2</b>	<b>1,0%</b>	

Quelle: Stadt Freiburg, Amt für Bürgerservice und Informationsmanagement (Statistische Aufbereitung des Kfz- und Melderegisters)

## 5.5 Verkehrsunfälle

## 5.5.1 Verkehrsunfälle mit Personenschaden in Freiburg seit 2016

Nachweisung							Änderung zum Vorjahr
	2016	2017	2018	2019	2020	2021	
<b>Verkehrsunfälle insgesamt</b>	<b>912</b>	<b>851</b>	<b>902</b>	<b>939</b>	<b>874</b>	<b>858</b>	<b>- 16</b>
Unfall mit Getöteten	7	3	3	8	3	2	- 1
Unfall mit Schwerverletzten	134	111	120	126	134	99	- 35
Unfall mit Leichtverletzten	771	737	779	805	737	757	+ 20
<b>Art des Unfalls</b>							
Zusammenstoß mit anfahrendem/ anhaltendem/ruhendem Fahrzeug	100	70	86	93	75	72	- 3
Zusammenstoß mit vorausfahrendem/wartendem Fahrzeug	137	130	132	135	104	100	- 4
Zusammenstoß mit seitlich in gleicher Richtung fahrendem Fahrzeug	82	58	80	79	79	87	+ 8
Zusammenstoß mit entgegenkommendem Fahrzeug	51	49	39	40	53	37	- 16
Zusammenstoß mit einbiegendem / kreuzendem Fahrzeug	262	291	277	294	248	227	- 21
Zusammenstoß zwischen Fahrzeug und Fußgänger_innen	70	61	85	66	49	60	+ 11
Aufprall auf Fahrbahnhindernis	3	3	4	3	7	4	- 3
Abkommen von Fahrbahn nach rechts	23	28	10	23	19	26	+ 7
Abkommen von Fahrbahn nach links	19	14	17	18	20	19	- 1
Unfall anderer Art	165	147	172	188	220	226	+ 6
<b>Typ des Unfalls</b>							
Fahrerunfall	216	181	166	174	106	101	- 5
Abbiegeunfall	139	141	117	132	115	104	- 11
Einbiegen / Kreuzen-Unfall	208	215	233	234	211	214	+ 3
Überschreitenunfall	39	32	41	42	21	30	+ 9
Unfall durch ruhenden Verkehr	32	21	29	40	29	33	+ 4
Unfall im Längsverkehr	186	176	201	198	183	185	+ 2
sonstiger Unfall	92	85	115	119	209	191	- 18
<b>Lichtverhältnisse</b>							
Tageslicht	699	653	688	740	687	670	- 17
Dämmerung	39	27	50	45	44	42	- 2
Dunkelheit	174	171	164	154	143	146	+ 3

Quelle: destatis-Unfallatlas

## 5.5.2 Verkehrsunfälle mit Personenschaden in Freiburg seit 2016 nach Stadtbezirken

Stadtbezirk		Jahr					Änderung zum Vorjahr	
		2016	2017	2018	2019	2020		2021
Altstadt-Mitte	111	38	34	35	31	36	22	- 14
Altstadt-Ring	112	80	33	60	74	45	40	- 5
Neuburg	120	40	42	42	25	26	30	+ 4
Herdern-Süd	211	29	24	28	22	28	15	- 13
Herdern-Nord	212	24	30	27	25	14	23	+ 9
Zähringen	220	14	16	13	16	32	16	- 16
Brühl-Güterbahnhof	231	18	19	24	24	26	22	- 4
Brühl-Industriegebiet	232	48	72	55	49	55	63	+ 8
Brühl-Beurbarung	233	12	7	11	6	12	11	- 1
Hochdorf	240	36	34	38	39	33	16	- 17
Waldsee	310	17	17	13	17	10	19	+ 9
Littenweiler	320	7	9	17	16	11	14	+ 3
Ebnet	330	4	2	7	2	4	3	- 1
Kappel	340	1	2	8	4	3	2	- 1
Oberau	410	29	23	25	26	12	20	+ 8
Oberwiehre	421	20	16	25	22	11	9	- 2
Mittelwiehre	422	21	20	31	30	13	15	+ 2
Unterwiehre-Nord	423	38	40	36	45	30	45	+ 15
Unterwiehre-Süd	424	37	24	31	30	44	36	- 8
Günterstal	430	1	6	8	6	11	12	+ 1
Stühlinger-Eschholz	512	33	39	33	38	38	31	- 7
Alt-Stühlinger	513	31	39	34	35	36	32	- 4
Mooswald-West	521	12	15	10	12	18	11	- 7
Mooswald-Ost	522	17	22	29	15	21	21	0
Betzenhausen-Bischofslinde	531	23	14	18	25	16	14	- 2
Alt-Betzenhausen	532	12	10	11	9	6	13	+ 7
Landwasser	540	9	14	6	10	9	12	+ 3
Lehen	550	17	10	7	22	18	19	+ 1
Waltershofen	560	1	4	1	2	4	7	+ 3
Mundenhof	570	0	0	1	0	2	0	- 2
Haslach-Egerten	611	15	33	22	25	33	27	- 6
Haslach-Gartenstadt	612	15	9	9	19	17	18	+ 1
Haslach-Schildacker	613	9	13	11	13	17	15	- 2
Haslach-Haid	614	22	14	21	17	19	21	+ 2
St. Georgen-Nord	621	47	57	55	63	52	65	+ 13
St. Georgen-Süd	622	1	1	1	4	1	2	+ 1
Opfingen	630	11	16	4	13	5	12	+ 7
Tiengen	640	21	12	18	24	17	17	0
Munzingen	650	8	2	2	3	8	11	+ 3
Weingarten	660	22	20	22	20	26	26	0
Rieselfeld	670	14	8	13	11	10	6	- 4
Vauban	680	5	4	7	12	12	8	- 4
nicht zuordenbar		53	25	33	38	33	37	+ 4
<b>Freiburg insgesamt</b>		<b>912</b>	<b>851</b>	<b>902</b>	<b>939</b>	<b>874</b>	<b>858</b>	<b>- 20</b>

Quelle: Stadt Freiburg, Amt für Bürgerservice und Informationsmanagement (Statistische Aufarbeitung des destatis-Unfallatlas)



5.6 Flugverkehr

5.6.1 Anzahl der Flugbewegungen in Freiburg seit 2014

Flugbewegungen	Jahr								Änderung zum Vorjahr
	2014	2015	2016	2017	2018	2019	2020	2021	
<b>Gewerbliche Motorflüge insgesamt</b>	4.080	4.465	3.996	3.496	3.130	3.760	8.983	9.605	+622
Schulflüge	3.405	3.693	3.343	3.019	2.711	3.467	2.748	<b>4.083</b>	+1.335
Sonstige Flüge	675	772	653	477	419	293	6.235	5.522	-713
<b>Nicht gewerbliche Motorflüge insgesamt</b>	17.228	16.514	14.782	15.398	14.785	16.270	8.726	<b>8.912</b>	+186
Werkverkehr	788	335	689	971	750	588	435	520	+85
Nichtkommerzielle Flüge	16.440	16.179	14.093	14.427	14.035	15.682	8.291	<b>8.392</b>	+101
Segelflüge	490	736	614	746	759	919	702	<b>1.071</b>	+369
Ultraleicht	8.787	10.050	8.511	11.225	8.927	9.131	8.630	<b>8.532</b>	-98
<b>Insgesamt</b>	<b>21.308</b>	<b>31.765</b>	<b>27.903</b>	<b>30.865</b>	<b>27.601</b>	<b>30.080</b>	<b>27.041</b>	<b>28.120</b>	+1.079

Quelle: Flugplatz Freiburg Breisgau GmbH

5.6.2 Anzahl der Fluggäste in Freiburg seit 2014

Fluggäste	Jahr								Änderung zum Vorjahr
	2014	2015	2016	2017	2018	2019	2020	2021	
Gewerbliche Flüge	943	942	1.023	433	608	438	1.494	877	-617
Nicht gewerbliche Flüge	68.150	67.966	56.790	59.678	52.127	54.689	21.319	<b>21.800</b>	+481
Werkverkehr	14.735	14.221	12.686	17.228	10.401	5.335	1.082	1.228	+146
Nichtkommerzielle Flüge	53.415	53.745	44.104	42.450	41.726	49.354	20.237	<b>20.572</b>	+335
<b>Insgesamt</b>	<b>69.093</b>	<b>68.908</b>	<b>57.813</b>	<b>60.111</b>	<b>52.735</b>	<b>55.127</b>	<b>22.813</b>	<b>22.677</b>	-136

Quelle: Flugplatz Freiburg Breisgau GmbH

5.6.3 Flugbewegungen – Luftfahrzeuge in Freiburg nach Gewichtsklassen seit 2014

Flugbewegungen	Jahr							Änderung zum Vorjahr
	2015	2016	2017	2018	2019	2020	2021	
<b>Flugbewegungen mit einem Gewicht</b>								
von 5,7 t (A, B, C)	18	12	12	6	14	4	4	-
von 2,0 t bis 5,7 t (F, I)	1.123	885	512	427	417	389	490	+ 101
von 0,0 t bis 2,0 t (mehrmotorig) (G)	460	326	398	301	304	376	403	+ 27
von 0,0 t bis 2,0 t (einmotorig) (E)	10.463	9.674	9.637	10.003	11.721	8.965	<b>10.728</b>	+ 1.763
Helikopter (H)	7.274	6.592	7.016	5.952	6.304	6.545	5.640	- 905
Motorsegler (K)	1.626	1.291	1.320	1.214	1.268	1.430	1.243	- 187
Ultraleicht (UL)	10.050	8.511	11.225	8.927	9.131	8.630	8.532	- 98

Quelle: Flugplatz Freiburg Breisgau GmbH



# Bauen und Wohnen

6.1	Gebäude- und Wohnungsbestand .....	85
6.2	Bautätigkeit - Baugenehmigungen .....	90
6.3	Bautätigkeit - Baufertigstellungen .....	91
6.4	Bautätigkeit - Wohnungsbilanz .....	93
6.5	Wohnungsmarkt .....	94

## Gebäude und Wohnungen

Daten aus der Freiburger Statistischen Gebäude- und Wohnungsdatei. Neben den Daten aus den Erhebungsbögen der amtlichen Bautätigkeitserhebung speist sich die Gebäudedatei aus weiteren Quellen. So werden neu gebaute Gebäude als fertiggestellt betrachtet und in die Gebäudedatei eingetragen, wenn es im Melderegister Zuzüge in die jeweiligen Adressen gibt. Eine weitere Quelle sind die amtlichen Gebäude- und Wohnungszählungen. Ein Abgleich der im Zensus erhobenen Gebäude und Wohnungen mit der kommunalen Gebäudedatei führte zu einer Vielzahl von Korrekturen und Nachträgen. Weiterhin werden so genannte „Vor-Ort-Begehungen“ durchgeführt, um Unklarheiten auszuräumen.

## Nichtwohngebäude

Gebäude, in denen sich keine Wohnungen befinden (z.B. Lagerhalle, Schulgebäude, reines Bürogebäude). Aufgrund von Datenabgleichen mit dem Liegenschaftskataster ist bekannt, dass es ca. 20.000 Nichtwohngebäude gibt, zu denen die Statistik keine Daten hat. Dies sind jedoch überwiegend Garagen, Ställe und andere unbedeutende kleine Gebäude.

## Wohnungen

Gesamtheit der Räume, welche die Führung eines Haushalts ermöglichen, darunter stets eine Küche oder ein Raum mit fest installierter Kochgelegenheit; eine Wohnung hat grundsätzlich einen eigenen abschließbaren Zugang unmittelbar vom Freien, von einem Treppenhaus oder einem Vorraum, ferner Wasserversorgung, Ausguss und Toilette; Wohneinheiten in Wohnheimen gelten auch als Wohnung.

## Baugenehmigungen

Die Baugenehmigungsstatistik fällt im Baugenehmigungsverfahren an und ist eine landesweitliche Erhebung des Statistischen Landesamtes Baden-Württemberg. Bauherr\_innen sind verpflichtet, Angaben zum Bauvorhaben zu machen. Das Baurechtsamt leitet diese Erhebungsbögen über das Amt für Bürgerservice und Informationsmanagement, das sich die Statistikdaten abgreift, an das Statistische Landesamt weiter.

Neben den Daten des Statistischen Landesamtes Baden-Württemberg erstellt das Baurechtsamt eine Genehmigungsstatistik nach anderen Kriterien direkt aus dem Fachverfahren. Diese Zahlen können voneinander abweichen. Darüber hinaus können sich die Zahlen der Genehmigungen aufgrund von nachgereichten Erhebungsbögen nachträglich ändern.

## Baufertigstellungen

Die Grundlage für die Berichterstattung der Baufertigstellungen bildet seit 2015 nicht mehr die amtliche Bautätigkeitserhebung des Statistischen Landesamtes, sondern die statistische Gebäudedatei der Stadt Freiburg. Korrekturen und Nachträge in der Gebäudedatei führen dazu, dass zukünftig die Zahlen vergangener Jahre in jedem neuen Berichtsjahr nachträglich korrigiert werden.

## Bauabgänge

Als Abgänge werden Gebäude bezeichnet, die abgerissen werden.

## 6.1 Gebäude- und Wohnungsbestand

## 6.1.1 Gebäude nach Gebäudeart in den Freiburger Stadtbezirken am 31.12.2021

Stadtbezirk	Bewohnte Gebäude und Wohnheime		Nichtwohngebäude	Insgesamt
	Anzahl			
Altstadt-Mitte	111	656	138	794
Altstadt-Ring	112	443	125	568
Neuburg	120	495	103	598
Herdern-Süd	211	780	70	850
Herdern-Nord	212	941	41	982
Zähringen	220	1.335	85	1.420
Brühl-Güterbahnhof	231	494	111	605
Brühl-Industriegebiet	232	165	673	838
Brühl-Beurbarung	233	251	14	265
Hochdorf	240	1.053	162	1.215
Waldsee	310	1.062	78	1.140
Littenweiler	320	1.292	109	1.401
Ebnet	330	482	37	519
Kappel	340	662	34	696
Oberau	410	537	59	596
Oberwiehre	421	784	53	837
Mittelwiehre	422	577	57	634
Untervehre-Nord	423	552	88	640
Untervehre-Süd	424	917	147	1.064
Günterstal	430	448	30	478
Stühlinger-Eschholz	512	427	78	505
Alt-Stühlinger	513	662	72	734
Mooswald-West	521	1.050	48	1.098
Mooswald-Ost	522	538	109	647
Betzenhausen-Bischofslinde	531	601	68	669
Alt-Betzenhausen	532	512	35	547
Landwasser	540	415	42	457
Lehen	550	574	68	642
Waltershofen	560	617	50	667
Mundenhof	570	7	19	26
Haslach-Egerten	611	656	86	742
Haslach-Gartenstadt	612	1.204	85	1.289
Haslach-Schildacker	613	83	88	171
Haslach-Haid	614	758	92	850
St. Georgen-Nord	621	1.885	301	2.186
St. Georgen-Süd	622	485	11	496
Opfingen	630	1.009	106	1.115
Tiengen	640	739	59	798
Munzingen	650	710	56	766
Weingarten	660	619	58	677
Rieselfeld	670	651	27	678
Vauban	680	359	12	371
<b>Freiburg insgesamt</b>		<b>28.487</b>	<b>3.784</b>	<b>32.271</b>

Quelle: Stadt Freiburg, Amt für Bürgerservice und Informationsmanagement (Statistische Gebäude- und Wohnungsdatei)

## 6.1.2 Gebäudemerkmale in den Freiburger Stadtbezirken am 31.12.2021

Stadtbezirk	Anzahl Gebäude	Vollgeschosse	Wohnungen	Wohnfläche in m <sup>2</sup>	Nutzfläche in m <sup>2</sup>	Gesamtfläche in m <sup>2</sup>	
		Durchschnittliche Anzahl je Gebäude					
Altstadt-Mitte	111	794	3,2	3,9	229,0	547,9	776,9
Altstadt-Ring	112	568	3,1	4,4	263,3	658,6	922,0
Neuburg	120	598	2,9	6,6	391,7	438,8	830,5
Herdern-Süd	211	850	2,7	4,3	337,7	130,7	468,4
Herdern-Nord	212	982	2,2	3,8	280,2	67,7	348,0
Zähringen	220	1.420	2,0	3,8	275,2	97,0	372,3
Brühl-Güterbahnhof	231	605	3,4	9,3	526,8	292,6	819,4
Brühl-Industriegebiet	232	838	1,7	1,0	58,6	1.453,9	1.512,5
Brühl-Beurbarung	233	265	3,0	5,3	312,1	28,8	340,9
Hochdorf	240	1.215	1,6	2,1	175,5	414,2	589,7
Waldsee	310	1.140	1,8	3,1	214,8	96,7	311,5
Littenweiler	320	1.401	1,9	3,4	234,0	80,3	314,3
Ebnet	330	519	1,7	2,9	243,9	86,5	330,4
Kappel	340	696	1,5	2,0	187,0	37,0	224,0
Oberau	410	596	3,4	7,7	481,2	204,6	685,8
Oberwiehre	421	837	2,8	4,8	360,8	73,6	434,3
Mittelwiehre	422	634	2,8	4,2	327,7	99,8	427,4
Unterviehre-Nord	423	640	2,8	4,7	325,2	313,2	638,4
Unterviehre-Süd	424	1.064	2,2	4,2	321,8	141,3	463,1
Günterstal	430	478	1,8	2,4	223,3	46,0	269,3
Stühlinger-Eschholz	512	505	3,7	9,1	484,5	352,9	837,4
Alt-Stühlinger	513	734	3,2	7,3	442,2	291,7	733,9
Mooswald-West	521	1.098	1,7	1,9	148,8	76,1	224,9
Mooswald-Ost	522	647	2,2	4,3	272,8	233,1	505,9
Betzenhausen-Bischofslinde	531	669	3,1	9,2	510,9	309,6	820,5
Alt-Betzenhausen	532	547	2,3	6,2	381,7	149,8	531,5
Landwasser	540	457	2,8	7,6	577,1	343,4	920,5
Lehen	550	642	1,8	1,9	167,3	140,4	307,7
Waltershofen	560	667	1,5	1,6	154,9	68,4	223,3
Mundenhof	570	26	1,4	0,9	53,2	527,5	580,7
Haslach-Egerten	611	742	2,7	6,4	378,0	181,0	559,0
Haslach-Gartenstadt	612	1.289	2,0	3,5	225,9	84,8	310,7
Haslach-Schildacker	613	171	2,2	7,2	270,5	764,7	1.035,2
Haslach-Haid	614	850	1,9	2,2	176,8	190,7	367,6
St. Georgen-Nord	621	2.186	1,9	2,5	190,4	303,0	493,4
St. Georgen-Süd	622	496	1,6	2,9	237,3	102,8	340,0
Opfingen	630	1.115	1,7	1,8	174,5	105,7	280,2
Tiengen	640	798	1,6	2,1	197,1	95,8	293,0
Munzingen	650	766	1,6	1,6	163,6	97,2	260,7
Weingarten	660	677	3,0	8,1	580,2	182,3	762,5
Rieselfeld	670	678	3,3	6,4	531,8	256,2	788,0
Vauban	680	371	3,3	6,8	511,7	197,5	709,2
<b>Freiburg insgesamt</b>		<b>32.271</b>	<b>2,3</b>	<b>4,0</b>	<b>282,7</b>	<b>226,7</b>	<b>509,5</b>

Quelle: Stadt Freiburg, Amt für Bürgerservice und Informationsmanagement (Statistische Gebäude- und Wohnungsdatei)

6.1.3 Gebäudebestand in den Freiburger Stadtbezirken am 31.12.2021 nach Baualter

Stadtbezirk		vor 1919	1919-1948	1949-1961	1962-1978	1979-1994	1995-2001	2002-2009	ab 2010
		Anzahl Gebäude							
Altstadt-Mitte	111	336	24	210	108	82	16	6	12
Altstadt-Ring	112	310	16	68	72	49	21	21	11
Neuburg	120	106	61	245	79	39	19	21	28
Herdern-Süd	211	371	131	101	93	67	22	21	44
Herdern-Nord	212	100	254	264	111	121	32	16	84
Zähringen	220	196	143	194	398	241	86	79	83
Brühl-Güterbahnhof	231	62	94	171	96	31	18	15	118
Brühl-Industriegebiet	232	10	100	102	271	148	80	61	66
Brühl-Beurbarung	233	84	91	61	6	8	7	6	2
Hochdorf	240	79	24	24	235	587	120	68	78
Waldsee	310	40	531	305	138	27	42	23	34
Littenweiler	320	93	100	440	448	162	63	34	61
Ebnet	330	62	27	43	184	50	43	76	34
Kappel	340	72	52	124	183	118	66	66	15
Oberau	410	239	67	99	48	104	20	11	8
Oberwiehre	421	461	132	93	49	47	8	33	14
Mittelwiehre	422	426	56	58	46	14	8	13	13
Unterviehre-Nord	423	402	28	56	65	40	14	19	16
Unterviehre-Süd	424	164	130	204	307	164	31	24	40
Günterstal	430	85	75	80	84	44	24	29	57
Stühlinger-Eschholz	512	82	13	238	82	43	15	6	26
Alt-Stühlinger	513	272	54	204	112	49	8	25	10
Mooswald-West	521	5	226	375	209	99	50	84	50
Mooswald-Ost	522	12	39	272	159	20	26	48	71
Betzenhausen-Bischofslinde	531	1	8	66	342	167	9	24	52
Alt-Betzenhausen	532	15	41	57	124	203	26	71	10
Landwasser	540	0	0	0	430	17	5	1	4
Lehen	550	57	15	116	189	170	28	21	46
Waltershofen	560	99	16	35	119	218	82	44	54
Mundenhof	570	0	17	0	5	0	0	2	2
Haslach-Egerten	611	76	103	200	185	53	17	8	100
Haslach-Gartenstadt	612	105	472	165	298	99	70	31	49
Haslach-Schildacker	613	1	1	46	68	29	1	1	24
Haslach-Haid	614	10	21	130	277	309	38	44	21
St. Georgen-Nord	621	287	188	265	555	312	165	144	270
St. Georgen-Süd	622	4	14	27	247	167	11	19	7
Opfingen	630	126	4	26	336	360	81	57	125
Tiengen	640	69	9	15	218	256	121	28	82
Munzingen	650	87	10	26	132	186	125	90	110
Weingarten	660	4	26	31	411	74	16	82	33
Rieselfeld	670	0	1	1	2	4	294	342	34
Vauban	680	1	5	5	0	2	192	142	24
<b>Freiburg insgesamt</b>		<b>5.011</b>	<b>3.419</b>	<b>5.242</b>	<b>7.521</b>	<b>4.980</b>	<b>2.120</b>	<b>1.956</b>	<b>2.022</b>

Quelle: Stadt Freiburg, Amt für Bürgerservice und Informationsmanagement (Statistische Gebäude- und Wohnungsdatei)

## 6.1.4 Wohnungsbestand in den Freiburger Stadtbezirken am 31.12.2021 nach Anzahl der Räume

Stadtbezirk	1	2	3	4	5	6	7+	keine	Insgesamt	
	Raum	Räume	Räume	Räume	Räume	Räume	Räume	Angabe		
Anzahl Wohnungen										
Altstadt-Mitte	111	951	432	589	595	221	101	65	129	3.083
Altstadt-Ring	112	705	340	447	496	249	138	78	29	2.482
Neuburg	120	1.426	467	672	777	349	128	98	23	3.940
Herdern-Süd	211	537	306	567	985	648	258	219	93	3.613
Herdern-Nord	212	750	322	665	1.006	488	189	285	52	3.757
Zähringen	220	864	548	1.155	1.386	637	328	332	80	5.330
Brühl-Güterbahnhof	231	1.114	924	1.614	1.414	388	59	18	76	5.607
Brühl-Industriegebiet	232	274	55	86	151	53	24	20	138	801
Brühl-Beurbarung	233	152	97	446	550	145	13	2	2	1.407
Hochdorf	240	342	123	516	573	474	321	191	63	2.603
Waldsee	310	681	362	544	706	499	260	314	122	3.488
Littenweiler	320	1.186	374	879	1.038	531	356	351	14	4.729
Ebnet	330	158	116	337	414	241	125	101	10	1.502
Kappel	340	128	76	230	366	214	192	199	4	1.409
Oberau	410	1.198	433	1.041	1.166	527	112	72	44	4.593
Oberwiehre	421	448	271	900	1.275	585	277	222	27	4.005
Mittelwiehre	422	530	160	434	706	473	243	141	2	2.689
Unterviehre-Nord	423	681	366	567	706	403	172	127	4	3.026
Unterviehre-Süd	424	1.060	454	658	1.038	673	255	298	21	4.457
Günterstal	430	113	78	170	276	185	104	174	35	1.135
Stühlinger-Eschholz	512	1.246	477	1.056	1.392	349	59	24	2	4.605
Alt-Stühlinger	513	415	957	1.633	1.632	536	122	31	1	5.327
Mooswald-West	521	112	254	383	457	346	251	229	15	2.047
Mooswald-Ost	522	366	581	808	631	218	115	56	14	2.789
Betzenhausen-Bischofslinde	531	1.908	675	1.059	1.579	625	121	68	110	6.145
Alt-Betzenhausen	532	670	694	838	711	277	108	102	7	3.407
Landwasser	540	431	153	701	1.234	670	170	119	2	3.480
Lehen	550	61	92	189	338	281	127	117	30	1.235
Waltershofen	560	27	72	138	250	252	170	131	6	1.046
Mundenhof	570	5	0	1	10	6	0	1	0	23
Haslach-Egerten	611	876	552	1.513	1.145	432	99	80	30	4.727
Haslach-Gartenstadt	612	584	429	1.401	1.132	552	304	106	48	4.556
Haslach-Schildacker	613	730	111	86	185	54	7	6	56	1.235
Haslach-Haid	614	189	108	295	615	335	191	133	25	1.891
St. Georgen-Nord	621	632	482	1.153	1.438	837	399	408	89	5.438
St. Georgen-Süd	622	202	265	213	216	206	186	119	14	1.421
Opfingen	630	121	150	315	449	459	337	213	11	2.055
Tiengen	640	111	142	298	414	270	218	186	37	1.676
Munzingen	650	30	75	149	285	312	212	152	15	1.230
Weingarten	660	385	725	1.692	1.576	784	202	130	17	5.511
Rieselfeld	670	467	393	930	1.200	899	294	171	0	4.354
Vauban	680	638	221	534	436	356	200	153	1	2.539
<b>Freiburg insgesamt</b>	<b>23.504</b>	<b>13.912</b>	<b>27.902</b>	<b>32.949</b>	<b>17.039</b>	<b>7.547</b>	<b>6.042</b>	<b>1.498</b>	<b>130.393</b>	

Quelle: Stadt Freiburg, Amt für Bürgerservice und Informationsmanagement (Statistische Gebäude- und Wohnungsdatei)



## 6.1.5 Wohnungsmerkmale in Freiburg am 31.12.2021 nach Stadtbezirken

Stadtbezirk	Anzahl Wohnungen	Räume	Wohnfläche in m <sup>2</sup>	
		Durchschnittliche Anzahl je Wohnung		
Altstadt-Mitte	111	3.083	2,7	59,0
Altstadt-Ring	112	2.482	3,0	60,3
Neuburg	120	3.940	2,7	59,4
Herdern-Süd	211	3.613	3,7	79,4
Herdern-Nord	212	3.757	3,5	73,2
Zähringen	220	5.330	3,5	73,3
Brühl-Güterbahnhof	231	5.607	2,8	56,8
Brühl-Industriegebiet	232	801	2,3	61,3
Brühl-Beurbarung	233	1.407	3,3	58,8
Hochdorf	240	2.603	3,9	81,9
Waldsee	310	3.488	3,6	70,2
Littenweiler	320	4.729	3,5	69,3
Ebnet	330	1.502	3,9	84,3
Kappel	340	1.409	4,4	92,3
Oberau	410	4.593	3,0	62,4
Oberwiehre	421	4.005	3,8	75,4
Mittelwiehre	422	2.689	3,7	77,3
Unterviehre-Nord	423	3.026	3,3	68,8
Unterviehre-Süd	424	4.457	3,5	76,8
Günterstal	430	1.135	4,3	94,1
Stühlinger-Eschholz	512	4.605	2,9	53,1
Alt-Stühlinger	513	5.327	3,3	60,9
Mooswald-West	521	2.047	4,2	79,8
Mooswald-Ost	522	2.789	3,1	63,3
Betzenhausen-Bischofslinde	531	6.145	2,8	55,6
Alt-Betzenhausen	532	3.407	3,0	61,3
Landwasser	540	3.480	3,7	75,8
Lehen	550	1.235	4,2	87,0
Waltershofen	560	1.046	4,7	98,8
Mundenhof	570	23	3,7	60,2
Haslach-Egerten	611	4.727	3,1	59,3
Haslach-Gartenstadt	612	4.556	3,4	63,9
Haslach-Schildacker	613	1.235	1,9	37,5
Haslach-Haid	614	1.891	4,0	79,5
St. Georgen-Nord	621	5.438	3,8	76,5
St. Georgen-Süd	622	1.421	3,7	82,8
Opfingen	630	2.055	4,4	94,7
Tiengen	640	1.676	4,2	93,9
Munzingen	650	1.230	4,7	101,9
Weingarten	660	5.511	3,5	71,3
Rieselfeld	670	4.354	3,7	82,8
Vauban	680	2.539	3,3	74,8
<b>Freiburg insgesamt</b>		<b>130.393</b>	<b>3,4</b>	<b>70,0</b>

Quelle: Stadt Freiburg, Amt für Bürgerservice und Informationsmanagement (Statistische Gebäude- und Wohnungsdatei)

## 6.2 Bautätigkeit – Baugenehmigungen

## 6.2.1 Baugenehmigungen für Gebäude in Freiburg seit 2015

Objekttyp	Jahr							Änderung zum Vorjahr
	2015	2016	2017	2018	2019	2020	2021	
Neubau	194	236	144	175	212	172	137	-35
Umbau	138	208	174	184	157	182	158	-24
Abgang	34	28	27	21	9	17	13	-4
Bewohnte Gebäude/ Wohnheime	284	359	247	285	293	294	245	-49
Nichtwohngebäude	82	113	98	95	85	77	63	-14

Quelle: Statistisches Landesamt Baden-Württemberg

## 6.2.2 Baugenehmigungen für bewohnte Gebäude in Freiburg seit 2015 nach ausgewählten Merkmalen

Objekttyp	Jahr							Änderung zum Vorjahr
	2015	2016	2017	2018	2019	2020	2021	
Wohnungen insgesamt	1.083	1.692	792	1.629	1.046	723	708	- 15
Neubau	1.073	1.579	794	1.595	1.031	652	569	- 83
Umbau	124	156	65	62	23	82	159	+ 77
Abgang	-114	-43	-67	-28	-8	-11	-20	- 9
genehmigte Wohnungen nach Bauherrn								
öffentliche Bauherrn	89	180	108	716	-16	-1	79	+ 80
Wohnungsunternehmen	592	1.012	459	613	676	424	322	- 102
sonstige Unternehmen	27	36	40	96	200	4	34	+ 30
private Haushalte	224	339	174	200	160	234	267	+ 33
Organisationen ohne Erwerbszweck	151	125	11	4	26	62	-1	- 63
genehmigte neue Wohnfläche in Tsd. m <sup>2</sup>	78,0	127,3	60,7	91,4	81,7	62,7	57,6	- 5,1
veranschlagte Baukosten in Mio. Euro	423,7	619,0	462,1	528,9	478,3	610,9	255,4	- 355,5

Quelle: Statistisches Landesamt Baden-Württemberg

6.2.3 Genehmigte neue Wohnungen in den Freiburger Stadtteilen seit 2014<sup>1)</sup>

Stadtteil	Jahr									Änderung zum Vorjahr
	2014	2015	2016	2017	2018	2019	2020	2021		
Altstadt	11	11	3	2	5	3	55	4	43	+39
Neuburg	12	-4	173	4	37	143	136	-	-1	-1
Herdern	21	3	6	195	17	54	-37	40	20	-20
Zähringen	22	78	18	4	6	8	16	14	12	-2
Brühl	23	6	338	331	176	46	180	59	92	+33
Hochdorf	24	5	9	7	2	2	14	25	2	-23
Waldsee	31	11	4	-13	-12	12	2	6	44	+38
Littenweiler	32	51	23	97	7	19	47	36	20	-16
Ebnet	33	15	3	3	-1	5	6	101	15	-86
Kappel	34	7	5	3	-	3	6	19	9	-10
Oberau	41	57	13	26	5	-	5	57	-	-57
Wiehre	42	23	44	35	42	27	152	35	109	+74
Günterstal	43	20	6	11	3	1	-	16	9	-7
Stühlinger	51	-79	-39	164	14	9	-2	1	26	+25
Mooswald	52	-20	100	151	8	65	66	12	60	+48
Betzenhausen	53	11	134	2	86	735	22	4	77	+73
Landwasser	54	-	-	34	-	-	1	-	-	-
Lehen	55	6	8	2	-	8	-	7	11	+4
Waltershofen	56	-3	4	18	11	2	6	5	8	+3
Mundenhof	57	-	-	-	-	-	-	-	-	-
Haslach	61	18	159	435	193	186	206	146	42	-104
St. Georgen	62	33	42	34	38	259	62	47	45	-2
Opfingen	63	-	-	6	10	8	14	13	45	+32
Tiengen	64	-	1	-	56	-1	70	12	15	+3
Munzingen	65	16	13	9	18	23	12	11	5	-6
Weingarten	66	36	14	93	71	12	7	53	1	-52
Rieselfeld	67	-	-	-	-	-	-	-	-	-
Vauban	68	-	-	38	-	-	-	-	-1	-1
<b>Freiburg insgesamt</b>	<b>301</b>	<b>1083</b>	<b>1692</b>	<b>792</b>	<b>1629</b>	<b>1046</b>	<b>723</b>	<b>708</b>	<b>708</b>	<b>-15</b>

Quelle: Statistisches Landesamt Baden-Württemberg

<sup>1)</sup> Negative Werte resultieren aus Baumaßnahmen an bestehenden Gebäuden (Umbau) oder aus Abgängen.

6.3 Bautätigkeit – Baufertigstellungen

6.3.1 Baufertigstellungen für Gebäude in Freiburg seit 2015

Objekttyp	Jahr							Änderung zum Vorjahr
	2015	2016	2017	2018	2019	2020	2021	
Neubau	175	174	199	157	188	159	156	-3
Umbau	116	198	163	128	140	150	89	-61
Abgang	78	133	92	48	58	37	20	-17
<b>Bewohnte Gebäude/ Wohnheime</b>	<b>315</b>	<b>407</b>	<b>341</b>	<b>274</b>	<b>310</b>	<b>274</b>	<b>237</b>	<b>-37</b>
<b>Nichtwohngebäude</b>	<b>54</b>	<b>98</b>	<b>113</b>	<b>59</b>	<b>76</b>	<b>72</b>	<b>28</b>	<b>-44</b>

Quelle: Statistisches Landesamt Baden-Württemberg /

Stadt Freiburg, Amt für Bürgerservice und Informationsmanagement (Statistische Gebäude- und Wohnungsdatei)

### 6.3.2 Baufertigstellungen für bewohnte Gebäude (inkl. Abgänge) in Freiburg seit 2014 nach ausgewählten Merkmalen<sup>1)</sup>

Objekttyp	Jahr							
	2014	2015	2016	2017	2018	2019	2020	2021
<b>Wohnungen insgesamt</b>	<b>818</b>	<b>2.512</b>	<b>558</b>	<b>1.154</b>	<b>597</b>	<b>679</b>	<b>714</b>	<b>1.171</b>
durch Neubau	1.143	2.548	1.377	1.388	960	1.150	1.015	1.277
durch Umbau	-47	252	-16	38	87	15	-240	32
durch Abgang	-278	-288	-803	-272	-450	-486	-61	-138
neue Wohnfläche in 1000 m <sup>2</sup>	35	84	65	86	57	70	77	61
<b>genehmigte Wohnungen nach Bauherrn</b>								
öffentliche Bauherrn	-46	1.804	393	-28	-20	186	-101	506
Wohnungsunternehmen	556	240	199	725	359	413	638	487
sonstige Unternehmen	148	59	14	4	46	8	68	39
private Haushalte	21	53	-89	78	-69	29	88	23
Organisationen ohne Erwerbszweck	124	334	142	285	374	204	7	0
keine Angabe	15	22	-101	90	-93	-161	14	116
<b>Wohnungen mit</b>								
1 Raum	531	1.761	88	437	73	-82	-105	482
2 Räumen	84	134	103	272	184	327	242	238
3 Räumen	-32	115	169	259	211	188	256	210
4 Räumen	22	114	65	120	113	94	118	112
5 Räumen	-9	114	106	58	47	59	60	62
6 Räumen	20	32	30	11	27	53	30	15
7 und mehr Räumen	17	41	8	12	16	17	29	7
keine Angabe	185	201	-11	-15	-74	23	84	45

Quelle: Statistisches Landesamt Baden-Württemberg /

Stadt Freiburg, Amt für Bürgerservice und Informationsmanagement (Statistische Gebäude- und Wohnungsdatei)

<sup>1)</sup> Die Zahlen dieser Tabelle können sich aufgrund von nachträglich ermittelten Baufertigstellungen in der Folge ändern

<sup>2)</sup> Im Jahr 2015 sind die verschiedenen Flüchtlingsunterkünfte der Stadt Freiburg enthalten

6.4 Bautätigkeit - Wohnungsbilanz

6.4.1 Veränderung der Anzahl Wohnungen in Freiburg<sup>1)2)3)</sup> seit 2014 nach Stadtteilen

Stadtteil	Jahr								
	2014	2015	2016	2017	2018	2019	2020	2021	
Altstadt	11	-1	-56	+14	+13	+1	+5	-55	+6
Neuburg	12	-3	-6	-170	+93	+95	+98	+127	+24
Herdern	21	+40	+186	-40	+20	+28	+145	+65	+48
Zähringen	22	+94	+87	+193	+35	+57	-32	+2	+14
Brühl	23	+493	+250	-23	+536	+65	+21	+131	+259
Hochdorf	24	+6	+247	+11	+5	+1	+1	+8	+16
Waldsee	31	+169	+55	+30	-15	+4	-2	+15	+2
Littenweiler	32	-1	+65	+122	+13	-1	+18	+8	-1
Ebnet	33	+6	-1	+10	-1	+23	+2	-9	+5
Kappel	34	+2	+1	-3	-1	-26	-	+4	+6
Oberau	41	-	+3	+90	+24	+10	-3	+1	-1
Wiehre	42	-2	-11	+147	-5	-63	-164	+7	+40
Günterstal	43	+8	+32	+12	-1	+5	+6	+2	+6
Stühlinger	51	-13	-40	+19	-26	+97	+18	+12	+12
Mooswald	52	-38	+145	+81	+124	+17	+8	+19	+53
Betzenhausen	53	-1	+104	+52	+37	+128	+75	+118	+468
Landwasser	54	-26	-	-2	-1	-	+35	-	-
Lehen	55	+15	+3	+8	+1	-1	+13	+22	+2
Waltershofen	56	-1	+7	+8	+11	+6	+13	+3	+2
Mundenhof	57	-	-	-	-	-	-	-	-
Haslach	61	+6	+879	-14	+250	+128	+183	+78	+88
St. Georgen	62	+25	+121	+44	-31	-51	+128	+129	+33
Opfingen	63	+14	+161	-156	+4	+9	+9	+11	+13
Tiengen	64	-	+3	+41	+2	+4	+9	+24	+38
Munzingen	65	+23	+9	+9	+10	+6	+21	+4	+7
Weingarten	66	+3	+114	+25	+32	+55	+72	-12	+30
Rieselfeld	67	-	+160	+50	-	-	-	-	+1
Vauban	68	-	-6	-	+25	-	-	-	-
<b>Freiburg insgesamt</b>		<b>+818</b>	<b>+2.512</b>	<b>+558</b>	<b>+1.154</b>	<b>+597</b>	<b>+679</b>	<b>+714</b>	<b>+1.171</b>

Quelle: Statistisches Landesamt Baden-Württemberg /

Stadt Freiburg, Amt für Bürgerservice und Informationsmanagement (Statistische Gebäude- und Wohnungsdatei)

- 1) Die Zahlen dieser Tabellen können sich aufgrund von nachträglich ermittelten Baufertigstellungen in der Folge ändern
- 2) Einschließlich Maßnahmen an bestehenden Gebäuden
- 3) Negative Werte resultieren aus Umbauten oder Abgängen

## 6.5 Wohnungsmarkt

## 6.5.1 Anteil selbstgenutztes Wohneigentum an allen Wohnungen in den Freiburger Stadtbezirken seit 2016

Stadtbezirk	2016	2017	2018	2019	2020	2021	Änderung zum Vorjahr	
Altstadt-Mitte	111	5,5 %	5,6 %	5,5 %	5,7 %	5,8 %	6,1 %	+0,3 %-Pkte
Altstadt-Ring	112	11,5 %	11,3 %	11,3 %	11,7 %	11,7 %	11,7 %	-
Neuburg	120	12,9 %	13,0 %	12,7 %	12,5 %	12,1 %	12,6 %	+0,5 %-Pkte
Herdern-Süd	211	23,3 %	23,1 %	22,9 %	22,6 %	22,3 %	22,5 %	+0,2 %-Pkte
Herdern-Nord	212	21,9 %	21,9 %	21,8 %	21,9 %	21,8 %	22,3 %	+0,5 %-Pkte
Zähringen	220	27,4 %	27,3 %	27,0 %	27,5 %	27,5 %	27,2 %	-0,3 %-Pkte
Brühl-Güterbahnhof	231	7,5 %	7,3 %	7,3 %	7,8 %	7,7 %	7,9 %	+0,2 %-Pkte
Brühl-Industriegebiet	232	2,9 %	2,4 %	2,5 %	2,5 %	2,5 %	2,4 %	-0,1 %-Pkte
Brühl-Beurbarung	233	4,4 %	4,5 %	4,5 %	4,5 %	4,5 %	4,7 %	+0,2 %-Pkte
Hochdorf	240	37,0 %	37,2 %	37,2 %	37,1 %	37,0 %	36,5 %	-0,5 %-Pkte
Waldsee	310	24,4 %	24,5 %	24,5 %	24,3 %	24,2 %	24,4 %	+0,2 %-Pkte
Littenweiler	320	23,7 %	23,9 %	23,9 %	24,1 %	24,1 %	24,2 %	+0,1 %-Pkte
Ebnet	330	37,4 %	36,9 %	36,4 %	36,3 %	36,5 %	37,7 %	+1,2 %-Pkte
Kappel	340	43,3 %	42,8 %	43,6 %	44,5 %	44,3 %	44,4 %	+0,1 %-Pkte
Oberau	410	22,1 %	22,3 %	22,3 %	22,6 %	22,6 %	23,2 %	+0,6 %-Pkte
Oberwiehre	421	17,6 %	17,8 %	17,7 %	18,2 %	18,2 %	18,5 %	+0,3 %-Pkte
Mittelwiehre	422	20,2 %	20,1 %	20,0 %	20,4 %	20,3 %	20,6 %	+0,3 %-Pkte
Unterviehre-Nord	423	17,1 %	17,9 %	17,9 %	17,7 %	17,7 %	17,6 %	-0,1 %-Pkte
Unterviehre-Süd	424	23,4 %	23,5 %	23,5 %	23,6 %	23,6 %	23,9 %	+0,3 %-Pkte
Günterstal	430	31,3 %	33,3 %	33,2 %	33,4 %	33,3 %	32,4 %	-0,9 %-Pkte
Stühlinger-Eschholz	512	9,5 %	9,2 %	9,0 %	8,8 %	8,8 %	8,9 %	+0,1 %-Pkte
Alt-Stühlinger	513	12,4 %	12,1 %	12,1 %	12,1 %	12,1 %	12,0 %	-0,1 %-Pkte
Mooswald-West	521	41,2 %	40,3 %	40,1 %	40,2 %	39,9 %	39,7 %	-0,2 %-Pkte
Mooswald-Ost	522	14,3 %	13,5 %	13,5 %	13,5 %	13,5 %	13,6 %	+0,1 %-Pkte
Betzenhausen-Bischofslinde	531	12,7 %	12,3 %	12,0 %	11,8 %	11,7 %	11,3 %	-0,4 %-Pkte
Alt-Betzenhausen	532	22,2 %	22,2 %	22,2 %	22,2 %	22,2 %	21,0 %	-1,2 %-Pkte
Landwasser	540	21,6 %	20,8 %	20,8 %	20,3 %	20,3 %	19,7 %	-0,6 %-Pkte
Lehen	550	35,6 %	35,4 %	35,4 %	35,4 %	34,7 %	34,3 %	-0,4 %-Pkte
Waltershofen	560	48,8 %	48,6 %	48,2 %	48,9 %	48,8 %	49,0 %	+0,2 %-Pkte
Mundenhof	570	0,0 %	0,0 %	0,0 %	0,0 %	0,0 %	0,0 %	-
Haslach-Egerten	611	9,1 %	9,2 %	9,4 %	10,6 %	10,4 %	11,3 %	+0,9 %-Pkte
Haslach-Gartenstadt	612	12,2 %	12,5 %	12,4 %	13,0 %	12,8 %	13,8 %	+1,0 %-Pkte
Haslach-Schildacker	613	3,5 %	3,3 %	3,3 %	3,2 %	3,3 %	3,1 %	-0,2 %-Pkte
Haslach-Haid	614	32,7 %	32,0 %	31,9 %	31,9 %	31,8 %	30,8 %	-1,0 %-Pkte
St. Georgen-Nord	621	31,6 %	32,1 %	32,6 %	31,7 %	31,2 %	31,5 %	+0,3 %-Pkte
St. Georgen-Süd	622	37,5 %	36,5 %	36,6 %	36,9 %	36,5 %	36,8 %	+0,3 %-Pkte
Opfingen	630	43,2 %	43,1 %	42,9 %	42,7 %	42,4 %	42,6 %	+0,2 %-Pkte
Tiengen	640	46,5 %	46,7 %	46,6 %	46,0 %	45,4 %	44,5 %	-0,9 %-Pkte
Munzingen	650	42,6 %	44,1 %	43,9 %	44,3 %	44,2 %	44,9 %	+0,7 %-Pkte
Weingarten	660	16,3 %	15,7 %	15,5 %	15,1 %	15,2 %	17,2 %	+2,0 %-Pkte
Rieselfeld	670	36,6 %	37,1 %	37,1 %	37,2 %	37,2 %	37,1 %	-0,1 %-Pkte
Vauban	680	31,6 %	31,5 %	31,5 %	31,3 %	31,3 %	31,4 %	+0,1 %-Pkte
<b>Freiburg insgesamt</b>		<b>21,5 %</b>	<b>21,4 %</b>	<b>21,3 %</b>	<b>21,4 %</b>	<b>21,3 %</b>	<b>21,4 %</b>	<b>+0,1 %-Pkte</b>

Quelle: Stadt Freiburg Stadtkämmerei (Statistische Aufbereitung der Grundsteuerstatistik)/

Amt für Bürgerservice und Informationsmanagement (Statistische Aufbereitung des Melderegisters und Statistische Gebäude- und Wohnungsdatei)

## 6.5.2 Anteil „geförderte Wohnungen“ an allen Wohnungen in den Freiburger Stadtbezirken seit 2014

Stadtbezirk	2014	2015	2016	2017	2018	2019	2020	Änderung zum Vorjahr
Altstadt-Mitte	111	3,3 %	3,3 %	3,3 %	3,3 %	3,3 %	3,4 %	+0,1 %-Pkte
Altstadt-Ring	112	8,0 %	7,8 %	7,8 %	7,8 %	3,0 %	2,4 %	-
Neuburg	120	0,7 %	0,7 %	0,7 %	0,7 %	0,7 %	0,7 %	-
Herdern-Süd	211	1,9 %	1,9 %	1,9 %	1,9 %	1,9 %	1,8 %	+0,5 %-Pkte
Herdern-Nord	212	3,5 %	3,4 %	3,3 %	3,3 %	3,3 %	3,2 %	+0,4 %-Pkte
Zähringen	220	3,4 %	3,3 %	3,0 %	1,9 %	1,3 %	1,3 %	-
Brühl-Güterbahnhof	231	6,2 %	5,8 %	5,7 %	4,7 %	4,2 %	4,4 %	-0,1 %-Pkte
Brühl-Industriegebiet	232	1,0 %	0,9 %	1,0 %	0,8 %	0,9 %	0,9 %	-
Brühl-Beurbarung	233	49,4 %	49,1 %	48,9 %	48,9 %	48,6 %	48,3 %	-0,8 %-Pkte
Hochdorf	240	1,7 %	1,5 %	0,8 %	0,8 %	0,8 %	0,8 %	-
Waldsee	310	5,5 %	4,9 %	4,4 %	4,4 %	4,4 %	4,4 %	-
Littenweiler	320	2,9 %	2,5 %	2,1 %	2,1 %	2,1 %	2,1 %	+0,1 %-Pkte
Ebnet	330	3,4 %	3,4 %	2,6 %	2,6 %	2,5 %	2,5 %	-
Kappel	340	2,5 %	2,6 %	2,1 %	2,1 %	2,1 %	2,1 %	-
Oberau	410	1,4 %	1,3 %	1,1 %	1,1 %	1,1 %	1,1 %	+0,1 %-Pkte
Oberwiehre	421	2,9 %	2,9 %	2,8 %	2,8 %	2,8 %	2,9 %	-
Mittelwiehre	422	0,6 %	0,6 %	0,5 %	0,5 %	0,5 %	0,5 %	-
Unterviehre-Nord	423	1,7 %	1,7 %	1,6 %	1,6 %	1,6 %	1,6 %	-
Unterviehre-Süd	424	4,2 %	3,6 %	3,4 %	3,4 %	3,4 %	3,4 %	+1,1 %-Pkte
Günterstal	430	2,2 %	2,3 %	2,9 %	3,4 %	3,4 %	3,4 %	-
Stühlinger-Eschholz	512	0,4 %	0,4 %	0,3 %	0,3 %	0,3 %	1,1 %	+0,2 %-Pkte
Alt-Stühlinger	513	20,4 %	20,4 %	20,2 %	18,9 %	18,8 %	18,9 %	-
Mooswald-West	521	11,3 %	11,7 %	11,0 %	11,0 %	11,0 %	10,5 %	-8,1 %-Pkte
Mooswald-Ost	522	27,2 %	27,6 %	26,8 %	25,5 %	25,6 %	25,5 %	+0,8 %-Pkte
Betzenhausen-Bischofslinde	531	16,9 %	14,1 %	13,8 %	13,4 %	10,2 %	9,8 %	-0,5 %-Pkte
Alt-Betzenhausen	532	8,2 %	7,9 %	7,8 %	7,8 %	4,9 %	3,6 %	-
Landwasser	540	10,9 %	10,9 %	10,8 %	3,5 %	3,5 %	3,4 %	-
Lehen	550	1,3 %	1,2 %	1,0 %	1,0 %	1,0 %	1,0 %	-
Waltershofen	560	2,0 %	2,0 %	0,9 %	0,9 %	0,9 %	0,9 %	-
Mundenhof	570	82,6 %	82,6 %	6,3 %	82,6 %	82,6 %	82,6 %	-
Haslach-Egerten	611	16,7 %	16,9 %	16,8 %	18,2 %	18,5 %	21,4 %	+1,5 %-Pkte
Haslach-Gartenstadt	612	29,9 %	30,0 %	29,1 %	28,7 %	29,0 %	27,4 %	-1,3 %-Pkte
Haslach-Schildacker	613	31,5 %	10,4 %	9,6 %	9,2 %	9,2 %	6,1 %	+4,2 %-Pkte
Haslach-Haid	614	13,7 %	10,4 %	9,2 %	9,2 %	9,2 %	9,2 %	-
St. Georgen-Nord	621	2,7 %	2,6 %	1,1 %	1,0 %	1,0 %	1,0 %	+0,8 %-Pkte
St. Georgen-Süd	622	6,0 %	6,0 %	5,5 %	5,5 %	0,2 %	4,0 %	-0,1 %-Pkte
Opfingen	630	5,5 %	4,7 %	3,3 %	1,6 %	1,4 %	1,4 %	-
Tiengen	640	5,2 %	5,1 %	4,4 %	4,4 %	4,4 %	4,3 %	-
Munzingen	650	3,9 %	3,2 %	1,7 %	1,7 %	1,7 %	1,6 %	+0,2 %-Pkte
Weingarten	660	16,2 %	16,2 %	13,7 %	14,2 %	15,7 %	17,5 %	+0,5 %-Pkte
Rieselfeld	670	11,4 %	8,1 %	5,3 %	3,4 %	3,2 %	3,3 %	+0,4 %-Pkte
Vauban	680	15,6 %	14,9 %	13,2 %	13,1 %	12,1 %	11,4 %	-
<b>Freiburg insgesamt</b>		<b>8,7 %</b>	<b>8,2 %</b>	<b>7,6 %</b>	<b>7,3 %</b>	<b>6,9 %</b>	<b>7,0 %</b>	<b>+0,1 %-Pkte</b>

Quelle: Stadt Freiburg Amt für Liegenschaften und Wohnungswesen /  
Stadt Freiburg, Amt für Bürgerservice und Informationsmanagement (Statistische Gebäude- und Wohnungsdatei)

## 6.5.3 Anzahl Wohnungen in Freiburg seit 2016 nach Wohnsegmenten

Objekttyp	Jahr						Änderung zum Vorjahr
	2016	2017	2018	2019	2020	2021	
<b>Vorwiegend Wohneigentum</b>							
Ein-/Zweifamilienhäuser	10,5 %	10,6 %	10,5 %	10,4 %	10,4 %	10,4 %	-0,04 %-Pkte
Mehrfamilienhäuser mit großen Wohnungen	2,6 %	2,6 %	2,6 %	2,6 %	2,5 %	2,5 %	-0,01 %-Pkte
Mehrfamilienhäuser mit kleinen Wohnungen	0,6 %	0,6 %	0,5 %	0,6 %	0,6 %	0,6 %	-0,01 %-Pkte
<b>Vorwiegend Mietwohnungen</b>							
Ein-/Zweifamilienhäuser	4,0 %	4,0 %	4,1 %	4,1 %	4,1 %	4,2 %	+0,05 %-Pkte
Mehrfamilienhäuser mit großen Wohnungen	22,0 %	22,0 %	22,4 %	22,6 %	22,7 %	22,8 %	+0,12 %-Pkte
Mehrfamilienhäuser mit kleinen Wohnungen	35,2 %	34,8 %	34,9 %	34,7 %	34,8 %	34,8 %	-0,04 %-Pkte
Genossenschaft/Syndikat (o. Förderung)	5,9 %	5,9 %	6,0 %	6,4 %	6,4 %	6,3 %	-0,04 %-Pkte
Wohnheime	10,8 %	11,4 %	11,2 %	11,2 %	11,1 %	11,0 %	-0,10 %-Pkte
Vorwiegend geförderte Wohnungen	7,4 %	7,0 %	6,6 %	6,3 %	6,4 %	6,5 %	+0,08 %-Pkte
Sonstige / keine Angabe	1,1 %	1,0 %	1,1 %	1,0 %	1,0 %	1,0 %	-0,01 %-Pkte
<b>Insgesamt</b>	<b>100,0 %</b>	<b>100,0 %</b>	<b>100,0 %</b>	<b>100,0 %</b>	<b>100,0 %</b>	<b>100,0 %</b>	

Quelle: Stadt Freiburg, Amt für Bürgerservice und Informationsmanagement (Statistische Gebäude- und Wohnungsdatei)



## 6.5.4 Anzahl der Wohnungen in Freiburg am 31.12.2021 nach Wohnsegmenten und Stadtbezirken

Stadtbezirk		Wohneigentum			Mietwohnungen			Genossen- schaft	Wohn- heime	Geför- dert/ gebun- den
		Ein-/ Zwei- familien- häuser	Mehrfamilien- häuser		Ein-/ Zwei- familien- häuser	Mehrfamilien- häuser				
			mit großen Whgen	mit kleinen Whgen		mit großen Whgen	mit kleinen Whgen			
Altstadt-Mitte	111	1,1 %	1,1 %	0,6 %	3,7 %	15,1 %	62,5 %	-	12,2 %	3,7 %
Altstadt-Ring	112	1,1 %	2,1 %	0,7 %	2,7 %	22,9 %	56,9 %	4,1 %	7,8 %	1,5 %
Neuburg	120	2,2 %	1,3 %	0,6 %	1,9 %	24,8 %	43,6 %	3,7 %	21,8 %	0,1 %
Herdern-Süd	211	5,6 %	6,0 %	0,7 %	3,3 %	37,3 %	32,7 %	3,6 %	8,7 %	2,0 %
Herdern-Nord	212	13,8 %	1,5 %	1,1 %	6,1 %	22,2 %	31,5 %	4,1 %	15,6 %	3,9 %
Zähringen	220	14,2 %	1,7 %	0,8 %	6,1 %	21,6 %	42,6 %	4,2 %	8,3 %	0,6 %
Brühl-Güterbahnhof	231	0,1 %	0,9 %	0,6 %	0,3 %	17,0 %	38,4 %	27,5 %	11,2 %	3,9 %
Brühl-Industriegebiet	232	0,9 %	-	1,2 %	4,6 %	7,1 %	28,7 %	-	56,8 %	0,9 %
Brühl-Beurbarung	233	0,6 %	0,3 %	0,3 %	0,7 %	7,5 %	31,6 %	9,7 %	4,6 %	44,7 %
Hochdorf	240	30,7 %	2,2 %	1,0 %	9,4 %	16,7 %	28,4 %	1,3 %	9,5 %	0,8 %
Waldsee	310	16,1 %	1,9 %	0,6 %	7,0 %	18,6 %	32,4 %	2,1 %	18,2 %	3,1 %
Littenweiler	320	16,2 %	2,4 %	0,6 %	7,2 %	18,2 %	32,8 %	2,4 %	19,3 %	0,9 %
Ebnet	330	15,8 %	5,4 %	2,6 %	7,0 %	32,4 %	33,3 %	0,7 %	-	2,8 %
Kappel	340	38,1 %	4,2 %	2,1 %	11,8 %	18,8 %	22,6 %	-	-	2,4 %
Oberau	410	0,8 %	2,0 %	0,4 %	0,8 %	33,1 %	44,3 %	2,3 %	15,1 %	1,1 %
Oberwiehre	421	3,4 %	4,7 %	0,4 %	1,6 %	37,0 %	32,4 %	13,9 %	3,6 %	3,0 %
Mittelwiehre	422	3,1 %	5,8 %	1,1 %	2,2 %	41,2 %	30,2 %	4,8 %	11,1 %	0,5 %
Unterviehre-Nord	423	1,6 %	4,9 %	0,9 %	2,3 %	28,5 %	48,1 %	0,4 %	11,6 %	1,7 %
Unterviehre-Süd	424	9,2 %	3,1 %	0,4 %	4,7 %	30,3 %	33,2 %	2,8 %	11,8 %	4,5 %
Günterstal	430	26,9 %	1,6 %	0,6 %	10,7 %	35,6 %	12,0 %	-	9,2 %	3,4 %
Stühlinger-Eschholz	512	0,2 %	1,1 %	0,8 %	0,4 %	15,8 %	41,3 %	18,3 %	20,9 %	1,2 %
Alt-Stühlinger	513	0,2 %	1,1 %	1,2 %	0,5 %	18,1 %	52,9 %	3,0 %	4,0 %	18,9 %
Mooswald-West	521	40,6 %	1,5 %	0,3 %	13,6 %	7,5 %	25,6 %	1,9 %	6,9 %	2,0 %
Mooswald-Ost	522	7,6 %	0,6 %	0,6 %	3,7 %	17,8 %	35,1 %	2,2 %	7,8 %	24,5 %
Betzenhausen-Bischofslinde	531	4,5 %	0,5 %	-	1,2 %	11,2 %	18,0 %	20,5 %	37,4 %	6,6 %
Alt-Betzenhausen	532	7,2 %	1,6 %	0,2 %	2,3 %	11,7 %	59,7 %	10,3 %	3,5 %	3,4 %
Landwasser	540	6,2 %	1,4 %	0,2 %	2,1 %	53,7 %	12,6 %	14,2 %	9,4 %	0,1 %
Lehen	550	33,2 %	0,8 %	0,7 %	14,5 %	19,8 %	29,4 %	0,7 %	-	1,1 %
Waltershofen	560	52,6 %	3,0 %	0,6 %	20,7 %	12,6 %	9,2 %	-	0,1 %	1,2 %
Mundenhof	570	-	-	-	4,3 %	-	-	-	-	95,7 %
Haslach-Egerten	611	3,6 %	1,8 %	-	2,0 %	9,4 %	36,6 %	15,8 %	10,0 %	20,8 %
Haslach-Gartenstadt	612	8,0 %	0,1 %	-	3,1 %	15,7 %	35,1 %	5,4 %	6,4 %	26,3 %
Haslach-Schildacker	613	0,2 %	0,7 %	-	1,2 %	8,8 %	23,6 %	-	58,2 %	7,3 %
Haslach-Haid	614	27,0 %	0,9 %	1,1 %	7,9 %	17,3 %	32,4 %	1,0 %	3,5 %	9,1 %
St. Georgen-Nord	621	20,0 %	2,5 %	1,4 %	9,3 %	19,7 %	43,2 %	0,5 %	1,3 %	2,0 %
St. Georgen-Süd	622	27,8 %	2,0 %	0,2 %	7,0 %	15,3 %	17,0 %	4,7 %	21,0 %	5,0 %
Opfingen	630	35,8 %	1,8 %	0,6 %	15,3 %	21,7 %	19,9 %	3,5 %	-	1,3 %
Tiengen	640	31,6 %	1,8 %	1,9 %	14,2 %	23,9 %	20,1 %	-	2,7 %	3,8 %
Munzingen	650	45,7 %	1,6 %	-	17,6 %	18,5 %	14,6 %	-	-	1,9 %
Weingarten	660	5,0 %	2,7 %	0,1 %	1,4 %	32,6 %	38,7 %	-	1,3 %	18,2 %
Rieselfeld	670	9,1 %	13,8 %	0,3 %	0,6 %	41,6 %	27,8 %	0,7 %	4,8 %	1,3 %
Vauban	680	7,3 %	10,1 %	0,2 %	2,0 %	26,2 %	20,6 %	6,8 %	17,2 %	9,5 %
<b>Freiburg insgesamt</b>		<b>10,4 %</b>	<b>2,6 %</b>	<b>0,6 %</b>	<b>4,3 %</b>	<b>22,9 %</b>	<b>35,1 %</b>	<b>6,3 %</b>	<b>11,3 %</b>	<b>6,5 %</b>

Quelle: Stadt Freiburg, Amt für Bürgerservice und Informationsmanagement (Statistische Gebäude- und Wohnungsdatei)

6.5.5 Wohnungsangebote in Freiburg<sup>1)</sup> seit 2014 nach verschiedenen Merkmalen

Merkmal	Jahr								Änderung zum Vorjahr
	2014	2015	2016	2017	2018	2019	2020	2021	
<b>Anzahl Angebote<sup>2)</sup></b>	.	.	.	.	.	3.916	3.952	3.975	+ 23
darunter Erstbezug	.	.	.	.	.	303	250	239	- 11
darunter WG	.	.	.	.	.	578	478	512	+ 34
darunter barrierefrei	.	.	.	.	.	257	221	246	+ 25
darunter Wohnen auf Zeit	.	.	.	.	.	903	794	646	- 148
darunter Wohnung/Zimmer	.	.	.	.	.	3.842	3.853	3.879	+ 26
darunter Ein-/ Zweifamilienhäuser	.	.	.	.	.	74	99	96	- 3
<b>Miete je Fläche (m<sup>2</sup>) in Euro<sup>3)</sup></b>	15,5	15,8	15,4	15,0	15,7	15,0	15,4	16,2	+ 0,7
darunter Erstbezug	13,6	14,1	14,4	15,1	15,9	15,4	17,8	16,5	- 1,3
darunter WG	18,5	19,0	19,0	19,5	20,4	21,5	21,9	22,1	+ 0,2
darunter barrierefrei	12,5	14,2	14,0	13,7	14,6	14,9	14,2	14,1	- 0,1
darunter Wohnen auf Zeit	17,5	16,9	17,5	17,6	18,4	18,0	18,4	19,0	+ 0,6
darunter Wohnung/Zimmer	.	.	.	.	.	15,1	15,6	16,3	+ 0,7
darunter Ein-/ Zweifamilienhäuser	.	.	.	.	.	10,9	9,9	10,0	+ 0,1

Quelle: Value AG Marktdatenbank

<sup>1)</sup> Alle öffentlichen Mietangebote für Häuser, Wohnungen oder Zimmer

<sup>2)</sup> Angebote, die innerhalb des Jahres beendet wurden, vor 2019 keine vergleichbaren Daten

<sup>3)</sup> Miete in Euro je Quadratmeter Fläche – meist Kaltmiete, außer es ist nur die Gesamtmiete angegeben

6.5.6 Durchschnittliche Angebotsmiete je Fläche in der Region Freiburg im Jahr 2021<sup>1)</sup>

Objektyp	Freiburg			Landkreis Breisgau- Hochschwarzwald	Landkreis Emmendingen
	Kernstadt	Stadtrand	Ortslage / äußerer Stadtrand		
	durchschnittliche Miete je qm <sup>2)</sup>				
1-Zimmer-Whg.	18,8	18,2	17,8	14,3	14,2
2-Zimmer-Whg.	14,6	13,8	13,8	11,0	11,0
3-Zimmer-Whg.	13,3	13,6	12,7	10,5	10,2
4-Zimmer-Whg.	14,0	14,0	12,7	10,0	10,2
4+-Zimmer-Whg.	13,1	13,9	12,4	9,4	9,4
Whg. ohne Angabe	21,9	24,1	21,2	18,6	18,6
Ein-/Zweifamilienhaus	7,0	10,0	10,2	10,2	9,2
Reihenhaus	16,9	13,4	10,8	10,6	10,3
Doppelhaushälfte	0,0	11,6	12,8	10,7	10,4
<b>Insgesamt</b>	<b>16,3</b>	<b>16,5</b>	<b>15,4</b>	<b>11,6</b>	<b>11,4</b>

Quelle: Value AG Marktdatenbank

<sup>1)</sup> Alle öffentlichen Mietangebote für Häuser, Wohnungen oder Zimmer

<sup>2)</sup> Miete in Euro je Quadratmeter Fläche – meist Kaltmiete, außer es ist nur die Gesamtmiete angegeben

6.5.7 Durchschnittliche Wohnfläche je angebotene Wohnung in der Region Freiburg im Jahr 2021<sup>1)</sup>

Objektyp	Freiburg			Landkreis Breisgau- Hochschwarzwald	Landkreis Emmendingen
	Kernstadt	Stadtrand	Ortslage / äußerer Stadtrand		
	durchschnittliche Wohnfläche in qm <sup>2)</sup>				
1-Zimmer-Whg.	31,2	30,1	30,7	35,9	37,3
2-Zimmer-Whg.	55,2	56,3	56,6	61,6	60,5
3-Zimmer-Whg.	81,7	82,5	84,7	86,2	85,7
4-Zimmer-Whg.	109,9	106,9	110,0	112,6	108,0
4+-Zimmer-Whg.	156,1	128,5	151,9	136,8	139,6
Whg. ohne Angabe	32,1	23,9	29,9	38,8	28,9
Ein-/Zweifamilienhaus	111,5	117,3	173,6	142,4	131,3
Reihenhaus	121,0	133,0	128,8	143,8	134,3
Doppelhaushälfte	0,0	156,0	141,3	149,5	151,2
<b>Insgesamt</b>	<b>55,2</b>	<b>53,4</b>	<b>60,9</b>	<b>74,1</b>	<b>74,3</b>

Quelle: Value AG Marktdatenbank

<sup>1)</sup> Alle öffentlichen Mietangebote für Häuser, Wohnungen oder Zimmer. <sup>2)</sup> Miete in Euro je Quadratmeter Fläche – meist Kaltmiete, außer es ist nur die Gesamtmiete angegeben.

6.5.8 Anzahl Angebote und Kaufpreis je Fläche für zum Kauf angebotene Immobilien in Freiburg<sup>1)</sup> seit 2014

Angebote/ Kaufpreis	Jahr								Änderung zum Vorjahr
	2014	2015	2016	2017	2018	2019	2020	2021	
Anzahl Angebote	.	.	.	.	.	1.363	1.104	1.000	- 104
darunter Erstbezug	.	.	.	.	.	285	174	208	+ 34
darunter barrierefrei	.	.	.	.	.	203	154	143	- 11
darunter Wohnungen	.	.	.	.	.	1.136	828	787	- 41
darunter Ein-/ Zweifamilienhäuser	.	.	.	.	.	157	183	139	- 44
darunter Mehrfamilienhäuser/ Wohn- und Geschäftshäuser	.	.	.	.	.	70	93	74	- 19
<b>Kaufpreis je Fläche (m<sup>2</sup>) in Euro<sup>3)</sup></b>	<b>3.820</b>	<b>4.033</b>	<b>4.302</b>	<b>4.461</b>	<b>4.620</b>	<b>4.480</b>	<b>4.980</b>	<b>5.528</b>	<b>+ 548</b>
darunter Erstbezug	4.597	4.860	4.967	5.257	5.182	5.358	6.083	6.816	+ 733
darunter barrierefrei	4.352	4.540	4.519	5.063	5.011	4.757	5.323	6.104	+ 781
darunter Wohnungen	.	.	.	.	.	4.551	5.076	5.724	+ 648
darunter Ein-/ Zweifamilienhäuser	.	.	.	.	.	4.466	4.711	5.121	+ 410
darunter Mehrfamilienhäuser/ Wohn- und Geschäftshäuser	.	.	.	.	.	3.356	4.658	4.201	- 457

Quelle: Value AG Marktdatenbank

<sup>1)</sup> Alle öffentlichen Mietangebote für Häuser, Wohnungen oder Zimmer.

<sup>2)</sup> Durchschnittliche Anzahl aktive Angebote je Monat. <sup>3)</sup> Kaltmiete in Euro je gesamte Quadratmeter Fläche – durchschnittlicher Wert

6.5.9 Durchschnittlicher Kaufpreis je Fläche für angebotene Immobilien in der Region Freiburg<sup>1)</sup> im Jahr 2021

Objektyp	Freiburg			Landkreis Breisgau- Hochschwarzwald	Landkreis Emmendingen
	Kernstadt	Stadttrand	Ortslage / äußerer Stadttrand		
	durchschnittlicher Kaufpreis je m <sup>2</sup>				
1-Zimmer-Whg.	6.626	5.303	5.232	3.723	3.957
2-Zimmer-Whg.	5.829	5.524	5.746	4.151	4.075
3-Zimmer-Whg.	6.059	5.286	5.768	4.223	3.939
4-Zimmer-Whg.	6.801	5.929	5.920	4.329	4.101
4+-Zimmer-Whg.	5.582	5.246	5.671	3.744	3.464
Whg. ohne Angaben	3.846	2.506	6.856	2.100	6.525
Ein-/ Zweifamilienhäuser	5.569	5.751	4.716	3.647	3.690
Reihenhäuser	7.151	4.523	4.652	4.149	4.090
Doppelhaushälften	5.722	5.551	4.875	4.099	3.850
Mehrfamilienhäuser	5.364	4.040	4.353	2.804	2.990
Wohn-/ Geschäftshäuser	3.809	3.307	2.946	2.189	2.208
<b>Gesamtdurchschnitt</b>	<b>6.008</b>	<b>5.361</b>	<b>5.367</b>	<b>3.873</b>	<b>3.792</b>

Quelle: Value AG Marktdatenbank

<sup>1)</sup> Alle öffentlichen Kaufangebote für Häuser und Wohnungen6.5.10 Durchschnittliche Wohnfläche je angebotene Immobilien in der Region Freiburg<sup>1)</sup> im Jahr 2021

Objektyp	Freiburg			Landkreis Breisgau- Hochschwarzwald	Landkreis Emmendingen
	Kernstadt	Stadttrand	Ortslage / äußerer Stadttrand		
	durchschnittliche Wohnfläche in m <sup>2</sup>				
1-Zimmer-Whg.	31,5	34,8	36,0	42,6	35,3
2-Zimmer-Whg.	57,6	57,0	63,4	63,1	64,9
3-Zimmer-Whg.	78,4	84,7	88,5	87,3	86,8
4-Zimmer-Whg.	123,4	103,2	109,5	113,1	105,6
4+-Zimmer-Whg.	142,7	138,8	162,1	160,3	151,6
kA-Zimmer-Whg.	130,0	259,0	67,8	0,0	138,8
Ein-/ Zweifamilienhäuser	216,7	185,0	205,8	193,8	176,8
Reihenhäuser	122,0	151,3	187,7	145,0	146,0
Doppelhaushälften	141,5	145,0	165,7	147,4	157,4
Mehrfamilienhäuser	318,8	423,5	323,0	359,0	323,5
Wohn-/ Geschäftshäuser	429,7	240,5	515,9	241,9	256,6
<b>Gesamtdurchschnitt</b>	<b>111,9</b>	<b>99,6</b>	<b>132,2</b>	<b>144,0</b>	<b>136,6</b>

Quelle: Value AG Marktdatenbank

<sup>1)</sup> Alle öffentlichen Kaufangebote für Häuser und Wohnungen

6.5.11 Miet- und Kaufangebote<sup>1)</sup> und Kosten je Fläche in den Freiburger Stadtbezirken im Jahr 2021

Stadtbezirk	Mietangebote		Kaufangebote		
	Anzahl Angebote <sup>2)</sup>	Miete in € je m <sup>2 3)</sup>	Anzahl Angebote <sup>2)</sup>	Kaufpreis in € je m <sup>2 4)</sup>	
Altstadt-Mitte	111	302	16,5	48	5.342
Altstadt-Ring	112	102	16,4	9	5.917
Neuburg	120	99	17,4	9	5.650
Herdern-Süd	211	56	16,5	10	6.993
Herdern-Nord	212	177	15,7	28	6.478
Zähringen	220	148	16,0	69	5.494
Brühl-Güterbahnhof	231	194	16,9	32	6.541
Brühl-Industriegebiet	232	75	15,7	16	4.528
Brühl-Beurbarung	233	14	16,0	2	4.475
Hochdorf	240	37	15,0	33	4.765
Waldsee	310	49	16,0	10	5.820
Littenweiler	320	156	16,4	46	5.782
Ebnet	330	28	13,6	46	7.266
Kappel	340	31	15,3	15	5.439
Oberau	410	93	14,5	16	6.141
Oberwiehre	421	141	16,0	46	6.200
Mittelwiehre	422	34	14,4	5	5.961
Unterviehre-Nord	423	87	17,0	31	7.549
Unterviehre-Süd	424	280	16,5	67	5.717
Günterstal	430	24	19,0	9	6.750
Stühlinger-Eschholz	512	239	16,9	43	5.607
Alt-Stühlinger	513	100	15,1	20	5.357
Mooswald-West	521	204	18,0	25	4.862
Mooswald-Ost	522	96	17,0	5	5.396
Betzenhausen-Bischofslinde	531	101	16,2	26	4.599
Alt-Betzenhausen	532	49	15,1	9	5.452
Landwasser	540	57	14,5	26	3.628
Lehen	550	32	16,0	6	2.580
Waltershofen	560	18	11,4	4	4.327
Haslach-Egerten	611	78	17,0	8	5.035
Haslach-Gartenstadt	612	181	16,8	72	5.306
Haslach-Schildacker	613	10	15,9	1	4.185
Haslach-Haid	614	51	15,7	15	4.655
St. Georgen-Nord	621	230	15,7	54	5.629
St. Georgen-Süd	622	4	12,3	6	6.678
Opfingen	630	84	13,0	23	4.194
Tiengen	640	31	11,9	13	3.666
Munzingen	650	28	15,2	10	4.332
Weingarten	660	136	16,4	42	4.433
Rieselfeld	670	85	16,3	30	5.359
Vauban	680	34	13,8	15	6.025
<b>Freiburg insgesamt</b>		<b>3.975</b>	<b>16,2</b>	<b>1.000</b>	<b>5.528</b>

Quelle: Value AG Marktdatenbank

<sup>1)</sup> Alle öffentlichen Miet- und Kaufangebote für Häuser und Wohnungen (oder Zimmer). <sup>2)</sup> Zahl der im Jahr beendeten Angebote.<sup>3)</sup> Kaltmiete in Euro je gesamte Quadratmeter Fläche – durchschnittlicher Wert bezogen auf alle beendeten Angebote im Jahr.<sup>4)</sup> Kaufpreis in Euro je gesamte Quadratmeter Fläche (Nutz- und Wohnfläche) – durchschnittlicher Wert bezogen auf alle beendeten Angebote im Jahr.



# Soziales

7.1	Leistungsberechtigte Personen.....	105
7.2	Leistungen nach SGB II .....	105
7.3	Leistungen nach SGB XII.....	110
7.4	Leistungen nach AsylbLG und Asylverfahren..	112
7.5	Leistungen nach SGB IX.....	113
7.6	Kinder und Jugend.....	114

## Grundsicherung

Unter dem Begriff 'Grundsicherung' lassen sich durch Steuern finanzierte Sozialleistungen zusammenfassen, die es Leistungsberechtigten ermöglichen sollen, auch in finanziellen Notlagen ein Leben führen zu können, das der Würde des Menschen entspricht. Zu diesen Sozialleistungen gehören: Arbeitslosengeld II (Grundsicherung für Arbeitsuchende) nach SGB II, Laufende Hilfen zum Lebensunterhalt nach SGB XII, Grundsicherung im Alter und bei Erwerbsminderung nach SGB XII.

## SGB II

Arbeitslosengeld II (Grundsicherung für Arbeitssuchende). Grundsicherungsleistung für 15- bis 64-Jährige, die erwerbsfähig und hilfebedürftig sind und keinen Anspruch auf das versicherungsmäßige Arbeitslosengeld I haben oder deren Anspruch auf diese Leistung bereits erschöpft ist.

## Bedarfsgemeinschaft

Lebt der oder die Empfänger\_in von SGB II mit anderen Menschen zusammen und übernehmen alle eine wechselseitige Verantwortung füreinander, bilden sie gemeinsam eine Bedarfsgemeinschaft. Beispiele sind Eheleute, die nicht dauerhaft getrennt sind, eingetragene gleichgeschlechtliche Lebenspartner\_innen, die nicht dauerhaft getrennt leben, oder Personen in einer Verantwortungs- und Einstehensgemeinschaft („eheähnliche Gemeinschaft“). Zur Bedarfsgemeinschaft gehören auch die Kinder, die im Haushalt leben und jünger als 25 Jahre sind. Voraussetzung: Sie sind unverheiratet, erwerbsfähig und können ihren Lebensunterhalt nicht aus eigenem Einkommen bestreiten. Zum Einkommen von Kindern zählen zum Beispiel Kindergeld oder Unterhaltszahlungen.

## SGB XII

Laufende Hilfen zum Lebensunterhalt und Grundsicherung im Alter und bei Erwerbsminderung. Auf Hilfe zum Lebensunterhalt hat jeder Mensch Anspruch, der seinen notwendigen Lebensunterhalt weder aus eigenen Mitteln (Einkommen und Vermögen) und Kräften (Einsatz der Arbeitskraft) noch mit Hilfe anderer (z.B. Eltern, Kinder) bestreiten kann. Personen, die die Regelaltersgrenze erreicht haben und Personen, die das 18. Lebensjahr vollendet haben und dauerhaft voll erwerbsgemindert sind, können einen Anspruch auf Leistungen der Grundsicherung im Alter und bei Erwerbsminderung haben.

## SGB IX

Leistungen zur medizinischen Rehabilitation, Leistungen zur Teilhabe am Arbeitsleben, ergänzende unterhaltssichernde und sonstige ergänzenden Leistungen, Leistungen zur sozialen Teilhabe sowie Leistungen zur Teilhabe an Bildung.

## SGB VIII

Die Kinder- und Jugendhilfe unterstützt Kinder, Jugendliche, junge Erwachsene und Erziehungsberechtigte. Die Aufgaben der Kinder- und Jugendhilfe werden durch die Jugendämter umgesetzt.

## AsylbLG

Asylbewerber\_innen sowie Ausländer\_innen, die über einen Flughafen einreisen wollen und denen die Einreise (noch) nicht gestattet ist, Kriegs- und Bürgerkriegsflüchtlinge, geduldete und vollziehbar ausreisepflichtige Ausländer\_innen nebst deren Eheleuten und minderjährigen Kindern erhalten Leistungen nach dem Asylbewerberleistungsgesetz.



## 7.1 Leistungsberechtigte Personen

## 7.1.1 Leistungsberechtigte Personen in Freiburg seit 2015

Art der Leistung	Jahr							Änderung zum Vorjahr
	2015	2016	2017	2018	2019	2020	2021	
<b>Leistungen nach SGB II</b>	<b>16.278</b>	<b>16.255</b>	<b>15.652</b>	<b>15.060</b>	<b>14.187</b>	<b>14.636</b>	<b>13.714</b>	<b>- 922</b>
Regelleistungsberechtigte	16.041	16.104	15.529	14.920	14.041	14.487	13.548	- 939
erwerbsfähig	11.355	11.472	10.967	10.461	9.880	10.422	9.641	- 781
nicht erwerbsfähig	4.686	4.632	4.562	4.459	4.161	4.065	3.907	- 158
Sonstige Leistungsberechtigte	237	151	123	140	146	149	166	+ 17
<b>Leistungen nach SGB XII</b>	<b>4.196</b>	<b>4.190</b>	<b>4.257</b>	<b>4.331</b>	<b>4.336</b>	<b>4.353</b>	<b>4.510</b>	<b>+ 157</b>
darunter Grundsicherung im Alter und bei Erwerbsminderung	2.668	2.682	2.825	2.888	2.911	3.021	3.150	+ 129
darunter Hilfe zum Lebensunterhalt	379	371	372	375	382	308	324	+ 16
darunter Hilfe zur Pflege	894	893	748	754	740	785	806	+ 21
dar. Sonst./Kriegsopferfürsorge/k.A.	255	244	312	314	303	239	230	- 9
<b>Leistungen nach AsylbLG</b>	<b>2.753</b>	<b>2.248</b>	<b>1.490</b>	<b>1.174</b>	<b>1.035</b>	<b>909</b>	<b>688</b>	<b>- 221</b>

Quelle: Statistik der Bundesagentur für Arbeit, Amt für Soziales Freiburg, Amt für Migration und Integration Freiburg

## 7.2 Leistungen nach SGB II

## 7.2.1 Bedarfsgemeinschaften in Freiburg (SGB II) seit 2015

Nachweisung	Jahr							Änderung zum Vorjahr
	2015	2016 <sup>1)</sup>	2017	2018	2019	2020	2021	
<b>Bedarfsgemeinschaften (BG) insgesamt</b>	<b>8.832</b>	<b>8.807</b>	<b>8.345</b>	<b>7.924</b>	<b>7.549</b>	<b>8.079</b>	<b>7.430</b>	<b>- 649</b>
Single-BG	5.041	5.137	4.805	4.475	4.312	4.831	4.352	- 479
Partner-BG ohne Kinder	648	615	575	541	526	555	500	- 55
Partner-BG mit Kind(ern)	1.358	1.394	1.358	1.313	1.208	1.207	1.145	- 62
Alleinerziehende BG	1.638	1.532	1.486	1.472	1.396	1.370	1.315	- 55
Sonstige BG	147	129	121	123	107	116	118	+ 2
<b>Personen in Bedarfsgemeinschaften</b>	<b>16.852</b>	<b>16.834</b>	<b>16.242</b>	<b>15.616</b>	<b>14.794</b>	<b>15.276</b>	<b>14.357</b>	<b>- 919</b>
Kinder in Bedarfsgemeinschaften	5.500	5.496	5.474	5.336	5.010	4.927	4.798	- 129
Durchschnittl. Anzahl Personen je Bedarfsgemeinschaft	1,9	1,9	1,9	2,0	2,0	1,9	1,9	-

Quelle: Statistik der Bundesagentur für Arbeit

<sup>1)</sup> Aufgrund einer Revision der Statistik der Grundsicherung nach dem SGB II sind die Zahlen von 2016 nur bedingt mit den Vorjahreszahlen vergleichbar.

## 7.2.2 Leistungen nach SGB II in Freiburg seit 2015 (in 1.000 Euro)

Leistungen	Jahr							Änderung zum Vorjahr
	2015	2016 <sup>1)</sup>	2017	2018	2019	2020	2021	
<b>Zahlungsansprüche insgesamt</b>	<b>8.086</b>	<b>8.148</b>	<b>8.090</b>	<b>7.838</b>	<b>7.537</b>	<b>8.285</b>	<b>8.000</b>	<b>- 285</b>
Gesamtregelleistung	6.726	6.859	6.740	6.562	6.292	6.874	6.652	- 221
darunter Arbeitslosengeld	2.903	3.013	2.886	2.769	2.634	2.896	2.774	- 122
darunter Sozialgeld	168	191	180	170	156	179	163	- 15
darunter Kosten der Unterkunft	3.472	3.475	3.496	3.447	3.340	3.634	3.554	- 80
Sozialversicherungsleistungen	1.263	1.212	1.253	1.215	1.200	1.316	1.275	- 41
weitere Zahlungsansprüche	97	77	96	61	45	95	73	- 22

Quelle: Statistik der Bundesagentur für Arbeit

<sup>1)</sup> Aufgrund einer Revision der Statistik der Grundsicherung nach dem SGB II sind die Zahlen von 2016 nur bedingt mit den Vorjahreszahlen vergleichbar.

## 7.2.3 Bedarfsgemeinschaften (SGB II) in den Freiburger Stadtbezirken am 31.12.2021

Stadtbezirk	Bedarfsgemeinschaften								
	Insgesamt	Single- BG	Partner- BG ohne Kinder	Partner- BG mit Kind(ern)	Alleinerziehende BG	Sonstige BG	Kinder in BG	Pers. in BG	
Altstadt-Mitte	111	125	103	4	4	14	-	22	157
Altstadt-Ring	112	73	58	3	2	9	1	17	97
Neuburg	120	77	52	5	8	11	1	28	123
Herdern-Süd	211	101	61	6	10	22	2	61	185
Herdern-Nord	212	99	70	6	5	17	1	39	150
Zähringen	220	270	183	18	33	33	3	126	462
Brühl-Güterbahnhof	231	291	191	22	30	43	5	140	494
Brühl-Industriegebiet	232	103	67	2	24	8	2	85	227
Brühl-Beurbarung	233	197	115	9	24	45	4	131	370
Hochdorf	240	126	67	5	23	31	-	94	251
Waldsee	310	90	61	-	9	19	1	49	152
Littenweiler	320	214	109	15	42	46	2	216	527
Ebnet	330	40	30	2	1	7	-	11	54
Kappel	340	43	29	2	3	9	-	23	72
Oberau	410	147	118	3	12	13	1	40	204
Oberwiehre	421	131	100	4	10	15	2	41	191
Mittelwiehre	422	84	64	8	2	9	1	16	120
Unterviehre-Nord	423	100	81	1	5	13	-	29	137
Unterviehre-Süd	424	280	189	10	46	31	4	178	534
Günterstal	430	25	22	1	1	1	-	3	33
Stühlinger-Eschholz	512	144	94	11	18	20	1	63	243
Alt-Stühlinger	513	491	326	24	67	67	7	234	842
Mooswald-West	521	93	69	3	8	11	2	30	138
Mooswald-Ost	522	281	159	17	42	60	3	203	562
Betzenhausen-Bischofslinde	531	295	127	25	62	71	10	252	663
Alt-Betzenhausen	532	185	133	8	20	22	2	66	282
Landwasser	540	287	122	34	69	59	3	284	708
Lehen	550	46	33	4	4	4	1	11	66
Waltershofen	560	27	16	1	3	7	-	17	48
Haslach-Egerten	611	487	320	27	57	78	5	261	847
Haslach-Gartenstadt	612	440	255	39	54	79	13	247	810
Haslach-Schildacker	613	81	23	10	21	26	1	82	196
Haslach-Haid	614	194	95	17	38	38	6	137	400
St. Georgen-Nord	621	290	170	15	53	50	2	203	583
St. Georgen-Süd	622	21	13	2	-	5	1	10	41
Opfingen	630	88	48	6	16	16	2	60	174
Tiengen	640	82	47	3	22	10	-	71	181
Munzingen	650	73	33	2	17	18	3	76	174
Weingarten	660	873	336	108	213	196	20	833	2.104
Rieselfeld (inkl. Mundenhof)	670	218	94	16	56	49	3	228	535
Vauban	680	94	51	2	6	32	3	62	171
nicht zuordenbar		24	18	-	5	1	-	19	49
<b>Freiburg insgesamt</b>		<b>7.430</b>	<b>4.352</b>	<b>500</b>	<b>1.145</b>	<b>1.315</b>	<b>118</b>	<b>4.798</b>	<b>14.357</b>

Quelle: Statistik der Bundesagentur für Arbeit

## 7.2.4 Leistungsempfänger\_innen (SGB II) in Freiburg seit 2015 nach soziodemografischen Merkmalen

soziodemografische Merkmale	Jahr							Änderung zum Vorjahr
	2015	2016 <sup>1)</sup>	2017	2018	2019	2020	2021	
<b>Leistungsempfänger_innen insgesamt</b>	<b>16.852</b>	<b>16.834</b>	<b>16.242</b>	<b>15.616</b>	<b>14.794</b>	<b>15.276</b>	<b>14.357</b>	<b>- 919</b>
deutsch	11.521	10.853	10.127	9.705	9.173	9.595	8.918	- 677
männlich	5.879	5.621	5.215	4.994	4.739	5.033	4.689	- 344
unter 25 Jahre	2.544	2.368	2.251	2.161	2.036	2.035	1.943	- 92
25 bis unter 55 Jahre	2.504	2.445	2.176	2.052	1.951	2.193	1.948	- 245
55 Jahre und älter	831	808	788	781	752	805	798	- 7
weiblich	5.642	5.232	4.912	4.711	4.434	4.562	4.229	- 333
unter 25 Jahre	2.527	2.349	2.197	2.128	1.975	1.982	1.867	- 115
25 bis unter 55 Jahre	2.480	2.264	2.111	1.987	1.879	1.978	1.811	- 167
55 Jahre und älter	635	619	604	596	580	602	551	- 51
ausländisch	5.331	5.981	6.115	5.911	5.621	5.681	5.439	- 242
männlich	2.602	3.048	3.089	2.949	2.813	2.857	2.712	- 145
unter 25 Jahre	910	1.194	1.284	1.226	1.151	1.141	1.095	- 46
25 bis unter 55 Jahre	1.415	1.540	1.480	1.405	1.326	1.362	1.261	- 101
55 Jahre und älter	277	314	325	318	336	354	356	+ 2
weiblich	2.729	2.933	3.026	2.962	2.808	2.824	2.727	- 97
unter 25 Jahre	926	1.056	1.140	1.129	1.056	994	964	- 30
25 bis unter 55 Jahre	1.568	1.625	1.646	1.600	1.519	1.575	1.500	- 75
55 Jahre und älter	235	252	240	233	233	255	263	+ 8

Quelle: Statistik der Bundesagentur für Arbeit

<sup>1)</sup> Aufgrund einer Revision der Statistik der Grundsicherung nach dem SGB II sind die Zahlen von 2016 nur bedingt mit den Vorjahreszahlen vergleichbar.

## 7.2.5 Leistungsempfänger\_innen (SGB II) in den Freiburger am 31.12.2021 Stadtbezirken nach Alter und Geschlecht

Stadtbezirke	Leistungsempfänger_innen						Insgesamt	
	männlich			weiblich				
	unter 25 Jahre	25 bis unter 55 Jahre	55 Jahre und älter	unter 25 Jahre	25 bis unter 55 Jahre	55 Jahre und älter		
Altstadt-Mitte	111	20	52	12	19	45	9	157
Altstadt-Ring	112	15	31	10	12	26	3	97
Neuburg	120	16	33	12	22	33	7	123
Herdern-Süd	211	45	32	13	38	45	12	185
Herdern-Nord	212	18	35	15	30	40	12	150
Zähringen	220	85	123	31	77	109	37	462
Brühl-Güterbahnhof	231	76	127	52	89	114	36	494
Brühl-Industriegebiet	232	50	71	15	53	35	3	227
Brühl-Beurbarung	233	71	68	28	78	96	29	370
Hochdorf	240	56	48	16	51	66	14	251
Waldsee	310	34	32	7	26	41	12	152
Littenweiler	320	143	92	28	130	109	25	527
Ebnet	330	7	17	6	7	12	5	54
Kappel	340	17	17	3	14	20	1	72
Oberau	410	37	66	23	20	42	16	204
Oberwiehre	421	35	43	20	22	60	11	191
Mittelwiehre	422	26	33	13	9	29	10	120
Unterwiehre-Nord	423	22	39	9	18	45	4	137
Unterwiehre-Süd	424	130	146	49	98	97	14	534
Günterstal	430	4	11	3	5	7	3	33
Stühlinger-Eschholz	512	40	61	30	41	57	14	243
Alt-Stühlinger	513	159	211	85	144	198	45	842
Mooswald-West	521	31	37	13	12	32	13	138
Mooswald-Ost	522	102	128	42	140	125	25	562
Betzenhausen-Bischofslinde	531	159	110	52	141	162	39	663
Alt-Betzenhausen	532	36	74	34	43	75	20	282
Landwasser	540	189	109	54	150	160	46	708
Lehen	550	7	24	5	9	19	2	66
Waltershofen	560	13	9	3	7	12	4	48
Haslach-Egerten	611	158	237	73	152	184	43	847
Haslach-Gartenstadt	612	162	197	87	136	174	54	810
Haslach-Schildacker	613	48	31	11	52	45	9	196
Haslach-Haid	614	81	94	32	89	79	25	400
St. Georgen-Nord	621	120	130	40	143	132	18	583
St. Georgen-Süd	622	15	4	4	4	11	3	41
Opfingen	630	41	33	17	31	35	17	174
Tiengen	640	42	46	12	40	35	6	181
Munzingen	650	45	36	7	41	38	7	174
Weingarten	660	508	373	148	460	485	130	2.104
Rieselfeld (inkl. Mundenhof)	670	122	102	29	134	127	21	535
Vauban	680	43	37	10	32	41	8	171
nicht zuordenbar		10	10	1	12	14	2	49
<b>Freiburg insgesamt</b>		<b>3.038</b>	<b>3.209</b>	<b>1.154</b>	<b>2.831</b>	<b>3.311</b>	<b>814</b>	<b>14.357</b>

Quelle: Statistik der Bundesagentur für Arbeit

7.3 Leistungen nach SGB XII

7.3.1 Leistungsempfänger\_innen (SGB XII) ambulant und stationär in Freiburg seit 2014 nach soziodemografischen Merkmalen

Empfänger_innen	Jahr								Änderung zum Vorjahr
	2014	2015	2016	2017	2018	2019	2020	2021	
<b>Grundsicherung gesamt</b>	<b>3.105</b>	<b>3.284</b>	<b>3.179</b>	<b>3.266</b>	<b>3.353</b>	<b>3.388</b>	<b>3.382</b>	<b>3.532</b>	<b>+ 150</b>
Hilfe ambulant/stationär									
ambulant	2.832	2.971	2.950	3.046	3.125	3.147	3.222	3.347	+ 125
stationär	273	313	229	220	228	241	160	185	+ 25
Geschlecht									
männlich	1.485	1.589	1.586	1.624	1.667	1.708	1.717	1.799	+ 82
weiblich	1.620	1.695	1.593	1.642	1.686	1.680	1.665	1.733	+ 68
Staatsangehörigkeit									
deutsch	2.392	2.544	2.428	2.473	2.520	2.536	2.518	2.631	+ 113
nicht deutsch	713	740	751	793	833	852	864	901	+ 37
Alter									
0 bis unter 30 Jahre	96	103	103	101	100	94	96	96	0
30 bis unter 50 Jahre	403	400	400	392	365	375	377	379	+ 2
50 bis unter 65 Jahre	705	776	768	797	801	782	727	745	+ 18
65 Jahre und älter	1.901	2.005	1.908	1.976	2.087	2.137	2.182	2.312	+ 130
<b>Hilfe zum Lebensunterhalt gesamt</b>	<b>259</b>	<b>653</b>	<b>572</b>	<b>538</b>	<b>550</b>	<b>570</b>	<b>499</b>	<b>568</b>	<b>+ 69</b>
Hilfe ambulant/stationär									
ambulant	233	235	259	249	241	240	275	289	+ 14
stationär	26	418	313	289	309	330	224	279	+ 55
Geschlecht									
männlich	134	305	290	281	286	292	265	287	+ 22
weiblich	125	348	282	257	264	278	234	281	+ 47
Staatsangehörigkeit									
deutsch	211	573	471	446	451	464	403	470	+ 67
nicht deutsch	48	80	101	92	99	106	96	98	+ 2
Alter									
0 bis unter 30 Jahre	86	104	121	121	121	128	105	104	- 1
30 bis unter 50 Jahre	57	113	118	116	124	132	96	102	+ 6
50 bis unter 65 Jahre	79	178	141	134	146	155	149	157	+ 8
65 Jahre und älter	37	258	192	167	159	155	149	205	+ 56
<b>Hilfe zur Pflege gesamt</b>	<b>934</b>	<b>908</b>	<b>903</b>	<b>757</b>	<b>762</b>	<b>750</b>	<b>794</b>	<b>814</b>	<b>+ 20</b>
Hilfe ambulant/stationär									
ambulant	347	362	337	195	216	211	228	219	- 9
stationär	587	546	566	562	546	539	566	595	+ 29
Geschlecht									
männlich	342	340	333	255	266	264	272	273	+ 1
weiblich	592	568	570	502	496	486	522	541	+ 19
Staatsangehörigkeit									
deutsch	823	783	777	648	649	642	680	701	+ 21
nicht deutsch	111	125	126	109	113	108	114	113	- 1
Alter									
0 bis unter 30 Jahre	9	8	5	16	22	14	17	19	+ 2
30 bis unter 50 Jahre	57	54	48	34	30	29	29	22	- 7
50 bis unter 65 Jahre	147	145	144	88	105	109	114	104	- 10
65 Jahre und älter	721	701	706	619	605	598	634	669	+ 35

Quelle: Stadt Freiburg, Amt für Soziales Freiburg

## 7.3.2 Leistungsempfänger\_innen (SGB XII) in den Freiburger Stadtbezirken seit 2014

Stadtbezirke	Jahr									Änderung zum Vorjahr
	2014	2015	2016	2017	2018	2019	2020	2021		
Altstadt-Mitte	111	136	131	136	137	137	129	130	133	+ 3
Altstadt-Ring	112	120	129	122	118	122	118	115	114	- 1
Neuburg	120	138	107	99	85	88	100	126	127	+ 1
Herdern-Süd	211	92	84	87	92	91	85	89	93	+ 4
Herdern-Nord	212	33	39	36	35	36	40	34	35	+ 1
Zähringen	220	103	107	117	115	110	103	106	110	+ 4
Brühl-Güterbahnhof	231	126	142	139	157	168	170	177	188	+ 11
Brühl-Industriegebiet	232	20	24	30	42	39	40	41	43	+ 2
Brühl-Beurbarung	233	80	78	83	89	92	90	86	96	+ 10
Hochdorf	240	48	56	52	63	65	61	58	58	-
Waldsee	310	126	131	147	139	134	119	117	130	+ 13
Littenweiler	320	87	88	100	101	104	92	105	112	+ 7
Ebnet	330	20	22	26	22	16	18	18	20	+ 2
Kappel	340	18	17	19	22	21	23	23	20	- 3
Oberau	410	95	115	108	101	101	103	117	115	- 2
Oberwiehre	421	70	80	79	68	76	77	62	60	- 2
Mittelwiehre	422	69	61	61	61	65	58	58	62	+ 4
Untерwiehre-Nord	423	72	72	71	72	69	69	65	64	- 1
Untерwiehre-Süd	424	94	102	91	100	105	102	107	117	+ 10
Günterstal	430	21	22	16	18	18	20	21	23	+ 2
Stühlinger-Eschholz	512	69	75	64	60	67	71	79	83	+ 4
Alt-Stühlinger	513	204	220	233	243	238	241	234	258	+ 24
Mooswald-West	521	107	110	101	102	103	106	112	111	- 1
Mooswald-Ost	522	85	91	99	100	101	99	102	100	- 2
Betzenhausen-Bischofslinde	531	149	168	158	166	173	185	182	185	+ 3
Alt-Betzenhausen	532	149	149	145	144	149	146	141	152	+ 11
Landwasser	540	262	260	254	257	258	258	257	264	+ 7
Lehen	550	10	9	9	11	9	9	9	10	+ 1
Waltershofen	560	9	10	11	7	9	10	10	10	-
Haslach-Egerten	611	219	217	218	225	241	267	251	259	+ 8
Haslach-Gartenstadt	612	192	219	217	228	228	248	234	242	+ 8
Haslach-Schildacker	613	33	32	24	27	27	15	18	21	+ 3
Haslach-Haid	614	50	45	50	50	54	53	59	62	+ 3
St. Georgen-Nord	621	70	72	77	80	79	82	89	92	+ 3
St. Georgen-Süd	622	19	20	23	22	25	21	22	22	-
Opfingen	630	37	39	39	35	38	39	38	38	-
Tiengen	640	30	36	33	38	41	43	41	39	- 2
Munzingen	650	21	19	18	24	28	23	27	28	+ 1
Weingarten	660	571	589	587	602	603	605	604	616	+ 12
Rieselfeld (inkl. Mundenhof)	670	147	151	161	155	155	153	145	152	+ 7
Vauban	680	36	40	37	35	39	37	38	40	+ 2
nicht zuordenbar		12	18	13	9	9	8	6	6	-
<b>Freiburg insgesamt</b>		<b>4.049</b>	<b>4.196</b>	<b>4.190</b>	<b>4.257</b>	<b>4.331</b>	<b>4.336</b>	<b>4.353</b>	<b>4.510</b>	<b>+ 157</b>

Quelle: Stadt Freiburg, Amt für Soziales Freiburg

7.4 Leistungen nach AsylbLG und Asylverfahren

7.4.1 Empfänger\_innen von Regelleistungen nach dem AsylbLG in Freiburg seit 2014 nach soziodemografischen Merkmalen

Soziodemografische Merkmale	Jahr								Änderung zum Vorjahr
	2014	2015	2016	2017	2018	2019	2020	2021	
<b>Geschlecht</b>									
männlich	690	1.497	1.180	778	605	535	481	357	- 124
weiblich	577	1.256	1.068	712	569	500	428	331	- 97
<b>Alter</b>									
unter 15 Jahre	437	929	833	579	470	383	321	237	- 84
15 bis unter 65 Jahre	803	1.803	1.391	893	692	643	576	440	- 136
65 Jahre und älter	27	21	24	18	12	9	12	11	- 1
Anzahl Haushalte	558	1.306	1.031	670	533	502	448	374	- 74
<b>Insgesamt</b>	<b>1.267</b>	<b>2.753</b>	<b>2.248</b>	<b>1.490</b>	<b>1.174</b>	<b>1.035</b>	<b>909</b>	<b>688</b>	<b>- 221</b>

Quelle: Stadt Freiburg, Amt für Migration und Integration Freiburg

7.4.2 Aufenthaltstitel, Duldungen und Aufenthaltsgestattungen in Freiburg seit 2015 nach dem Aufenthaltsgesetz (AufenthG)

Nachweisung	Jahr							Änderung zum Vorjahr
	2015 <sup>1)</sup>	2016	2017	2018	2019	2020	2021	
Niederlassungserlaubnisse (einschl. Daueraufenthalt EG)	7.369	7.632	7.621	7.643	7.682	7.865	8.276	+ 411
Aufenthaltserlaubnisse	7.875	8.821	9.391	10.266	10.435	10.292	10.315	+ 23
darunter								
Ausbildung/Erwerbstätigkeit	3.657	3.670	3.785	4.201	4.351	4.057	4.056	- 1
darunter völkerrechtliche, humanitäre oder politische Gründe	971	1.821	2.313	2.695	2.708	2.869	2.867	- 2
darunter familiäre Gründe	2.820	2.902	2.876	2.938	2.943	2.947	3.010	+ 63
darunter besondere Aufenthaltsrechte	427	428	417	432	433	419	382	- 37
Sonstiges / Befreiungen	1.885	1.905	2.677	2.614	2.711	2.504	2.477	- 27
EU-Aufenthaltsrechte nach dem FreizügG/EU	742	764	758	806	846	835	969	+ 134
EU/EWR-Bürger_innen ohne erfassten Aufenthaltsstatus	10.428	11.447	11.408	11.528	11.520	11.817	11.944	+ 127
<b>Aufenthaltsgestattungen</b>	<b>698</b>	<b>1.503</b>	<b>970</b>	<b>711</b>	<b>649</b>	<b>494</b>	<b>235</b>	<b>- 259</b>
Aussetzung der Abschiebung (Duldung)	1.350	995	888	873	875	915	931	+ 16
ohne Aufenthaltsrecht	852	1.207	1.385	1.257	1.221	1.234	1.611	+ 377
Bescheinigung über die Meldung als Asylsuchender nach § 63 Abs. 1 AsylG							3	+ 3

Quelle: Ausländerzentralregister des Bundesamtes für Migration und Flüchtlinge

<sup>1)</sup> Im Zusammenhang mit der Fluchtmigration der Jahre 2015 und 2016 gab es Probleme der Datenerfassung und Datenqualität. So wurden Schutzsuchende, die im Jahr 2015 nach Deutschland einreisten, vermehrt erst im Laufe des Jahres 2016 im Ausländerzentralregister erfasst. Die Zahl der Schutzsuchenden zum 31.12.2015 ist demnach als zu niedrig einzustufen.



**7.4.3 Personen mit Aufenthaltsgestattungen oder Duldungen sowie Personen ohne Aufenthaltsrecht in Freiburg am 31.12.2021 nach Geschlecht und Alter**

Geschlecht / Alter	Aufenthaltsgestattungen	Aussetzung der Abschiebung (Duldungen)	ohne Aufenthaltsrecht
<b>Geschlecht</b>			
männlich	147	621	908
weiblich	88	310	702
<b>Alter</b>			
unter 16 Jahre	83	255	271
16 bis unter 18 Jahre	8	27	21
18 bis unter 25 Jahre	49	134	332
25 bis unter 35 Jahre	48	243	473
35 bis unter 45 Jahre	22	170	237
45 bis unter 55 Jahre	14	73	134
55 bis unter 65 Jahre	7	20	67
65 Jahre und älter	4	9	76
<b>Insgesamt</b>	<b>235</b>	<b>931</b>	<b>1.611</b>

Quelle: Ausländerzentralregister des Bundesamtes für Migration und Flüchtlinge

**7.5 Leistungen nach SGB IX**

**7.5.1 Leistungsempfänger\_innen Eingliederungshilfe (SGB IX) in Freiburg seit 2014 nach soziodemografischen Merkmalen**

Soziodemografische Merkmale	Jahr								Änderung zum Vorjahr
	2014	2015	2016	2017	2018	2019	2020	2021	
<b>Geschlecht</b>									
männlich	626	686	697	746	795	805	791	873	+ 82
weiblich	517	524	548	541	583	607	620	644	+ 24
<b>Staatsangehörigkeit</b>									
deutsch	1.056	1.125	1.148	1.176	1.250	1.278	1.299	1.370	+ 71
nicht deutsch	87	85	97	111	128	134	112	147	+ 35
<b>Alter</b>									
0 bis unter 30 Jahre	486	537	545	571	652	667	649	737	+ 88
30 bis unter 50 Jahre	303	307	314	315	325	333	339	344	+ 5
50 bis unter 65 Jahre	275	286	297	304	293	301	311	327	+ 16
65 Jahre und älter	79	80	89	97	108	111	112	109	- 3
<b>Eingliederungshilfe insgesamt</b>	<b>1.143</b>	<b>1.210</b>	<b>1.245</b>	<b>1.287</b>	<b>1.378</b>	<b>1.412</b>	<b>1.411</b>	<b>1.517</b>	<b>+ 106</b>

Quelle: Stadt Freiburg, Amt für Soziales Freiburg

7.6 Kinder und Jugend

7.6.1 Jugendhilfe nach SGB VIII in Freiburg seit 2020

Leistungsart	Jahr		Änderung zum Vorjahr
	2020	2021	
Eingliederungshilfe nach § 35a SGB VIII	550	639	+ 89
Hilfen für junge Volljährige	117	47	- 70
Hilfen zur Erziehung	882	943	+ 61
<b>Personen insgesamt (Stichtag)</b>	<b>1.549</b>	<b>1.629</b>	<b>+ 80</b>

Quelle: Stadt Freiburg, Amt für Kinder, Jugend und Familie Freiburg

7.6.2 Plätze in Kindertageseinrichtungen in Freiburg seit 2016

Plätze	Jahr							Änderung zum Vorjahr
	2016	2017	2018	2019	2020	2021 <sup>1)</sup>	2022	
<b>Plätze insgesamt</b>	<b>9.777</b>	<b>9.927</b>	<b>10.344</b>	<b>10.760</b>	<b>10.698</b>	<b>11.201</b>	<b>11.549</b>	<b>+ 348</b>
<b>Unter 3 Jahre</b>								
Regel- /Halbtagsgruppe	210	204	200	180	180	180	180	-
Verlängerte Öffnungszeiten	1.052	1.043	1.082	1.141	1.186	1.224	1.254	+ 30
Ganztagsgruppe	1.297	1.355	1.455	1.557	1.601	1.610	1.668	+ 58
<b>Über 3 Jahre</b>								
Regel- /Halbtagsgruppe	433	382	309	268	196	212	199	- 13
Verlängerte Öffnungszeiten	3.905	3.984	4.155	4.219	4.193	4.514	4.618	+ 104
Ganztagsgruppe	2.880	2.959	3.143	3.395	3.342	3.385	3.564	+ 179
Betreute Spielgruppe	.	.	.	.	.	76	66	- 10
Tagespflege	.	.	.	.	.	287	292	+ 5
<b>Plätze insgesamt (inkl. Tagespflege)</b>	<b>9.777</b>	<b>9.927</b>	<b>10.344</b>	<b>10.760</b>	<b>10.698</b>	<b>11.488</b>	<b>11.841</b>	<b>+ 353</b>

Quelle: Stadt Freiburg, Amt für Kinder, Jugend und Familie Freiburg

<sup>1)</sup>Daten der Tagespflege und betreuten Spielgruppen liegen erst ab 2021 vor.

# Klima und Wetter

8.1	Klima- und Wetterparameter .....	116
-----	----------------------------------	-----

## 8.1 Klima- und Wetterparameter

8.1.1 Luftdruck in Freiburg<sup>1)</sup> seit 2015

Nachweisung		Jahr							Änderung zum Vorjahr
		2015	2016	2017	2018	2019	2020	2021	
(mittlerer auf NHN <sup>2)</sup> reduziert)	hPa <sup>3)</sup>	1.019,6	1.018,0	1.018,9	1.016,4	1.016,8	1.017,1	1.018,0	+ 0,9
Langjähriger Durchschnitt	hPa	1.017,5							

Quelle: Deutscher Wetterdienst

1) Messstelle am Flugplatz 2) Normalhöhennull 3) Hektopascal

8.1.2 Lufttemperatur in Freiburg<sup>1)</sup> seit 2015

Nachweisung		Jahr							Änderung zum Vorjahr
		2015	2016	2017	2018	2019	2020	2021	
Mittelwert	°C	11,8	10,9	11,2	12,0	11,8	12,6	11,0	- 1,6
Langjähriger Durchschnitt		11,4							
Höchstwert	°C	38,2	35,3	35,0	36,0	37,4	35,5	33,0	- 2,5
	Datum	07.08.	26.08.	22.06.	07.08.	25.07.	09.08.	17.06.	
Tiefstwert	°C	-8,3	-12,3	-15,1	-11,3	-6,6	-6,2	-15,0	- 8,8
	Datum	02.01.	18.01.	10.01.	27.02.	19.01.	30.11.	14.02.	
Sommertage	max. 25 °C bis unter 30 °C)	69	74	72	105	72	83	57	- 26,0
Heiße Tage	max. 30 °C und mehr	32	13	25	28	23	23	9	- 14,0
Frosttage	(min. unter 0 °C)	78	77	83	72	66	59	72	+ 13,0
Eistage	(max. unter 0 °C)	1	10	12	4	3	3	4	+ 1,0

Quelle: Deutscher Wetterdienst

1) Messstelle am Flugplatz

8.1.3 Sonnenscheindauer in Freiburg<sup>1)</sup> seit 2014

Nachweisung		Jahr								Änderung zum Vorjahr
		2014	2015	2016	2017	2018	2019	2020	2021	
Dauer	h	1.811	2.037	1.685	1.889	1.993	1.935	2.073	1.789	-284
Langjähriger Durchschnitt	h	1.779								

Quelle: Deutscher Wetterdienst

1) Messstelle am Flugplatz

**8.1.4 Luftfeuchtigkeit in Freiburg<sup>1)</sup> seit 2014**

Nachweisung		Jahr								Änderung zum Vorjahr
		2014	2015	2016	2017	2018	2019	2020	2021	
Dauer	h	1.811	2.037	1.685	1.889	1.993	1.935	2.073	1.789	-284
Langjähriger Durchschnitt	h	1.779								

Quelle: Deutscher Wetterdienst

<sup>1)</sup> Messstelle am Flugplatz

**8.1.5 Niederschläge in Freiburg<sup>1)</sup> seit 2015**

Nachweisung		Jahr								Änderung zum Vorjahr
		2014	2015	2016	2017	2018	2019	2020	2021	
Gesamtniederschlagshöhe	mm	909	751	912	840	618	892	664	887	+ 223
Langjähriger Durchschnitt	mm	929								
Höchstwert in 24 Stunden	mm	38	53	49	37	31	38	28	37	+ 9
	Datum	22.7.	20.11.	24.06.	18.08.	31.05.	27.07.	30.08.	12.07.	
Tage mit Regen >= 0,1 mm		183	143	179	177	149	166	143	176	+ 33
Starkniederschlagsereignisse >= 10,0 mm		29	25	28	27	19	24	19	21	+ 2

Quelle: Deutscher Wetterdienst

<sup>1)</sup> Messstelle am Flugplatz



# Wirtschaft

9.1	Unternehmensstatistik .....	121
9.2	Tourismus .....	124
9.3	Volkswirtschaftliche Gesamtrechnung .....	128

### Unternehmensregister

Im Unternehmensregister sind alle wirtschaftenden Einheiten enthalten, die beim Umsatz und/oder bei den Beschäftigten bestimmte Relevanzschwellen überschreiten und deren Schwerpunkt der wirtschaftlichen Tätigkeit in einem der Wirtschaftsabschnitte B bis N oder P bis S der WZ 2008 liegt. So fehlen u.a. Landwirtschaft und die öffentliche Verwaltung.

### WZ 2008

Die Gliederung der Klassifikation der Wirtschaftszweige, Ausgabe 2008, wurde unter intensiver Beteiligung von Datennutzer\_innen und Datenproduzent\_innen in Verwaltung, Wirtschaft, Forschung und Gesellschaft geschaffen. Sie berücksichtigt die Vorgaben der statistischen Systematik der Wirtschaftszweige in der Europäischen Gemeinschaft.

### Beherbergungsbetriebe

Beherbergungsbetriebe sind Betriebe und Betriebsteile, die nach Einrichtung und Zweckbestimmung dazu dienen, mindestens zehn Gäste gleichzeitig vorübergehend zu beherbergen.

### Bruttowertschöpfung

Die Bruttowertschöpfung umfasst – nach Abzug sämtlicher Vorleistungen – die insgesamt produzierten Güter und Dienstleistungen zu den am Markt erzielten Preisen und ist somit der Wert, der den Vorleistungen durch Bearbeitung hinzugefügt worden ist.

### Bruttoinlandsprodukt

Das Bruttoinlandsprodukt (BIP) ist ein Maß für die wirtschaftliche Leistung einer Volkswirtschaft in einem bestimmten Zeitraum. Es misst den Wert der im Inland hergestellten Waren und Dienstleistungen (Wertschöpfung), soweit diese nicht als Vorleistungen für die Produktion anderer Waren und Dienstleistungen verwendet werden. Es wird berechnet, indem der Bruttowertschöpfung Gütersteuern hinzugezählt und Gütersubventionen abgezogen werden.

### Verfügbares Einkommen

Das verfügbare Einkommen privater Haushalte beschreibt das Einkommen, das den Haushalten für Konsum, Sparen oder Investitionen zur Verfügung steht, ohne unterschiedliche Lebenshaltungskosten zu berücksichtigen.



## 9.1 Unternehmensstatistik

## 9.1.1 Unternehmen und Arbeitsplätze in Freiburg seit 2016 nach Wirtschaftszweigen

Nachweisung	Jahr						Änderung zum Vorjahr
	2015	2016	2017	2018	2019	2020	
<b>Anzahl Unternehmen</b>	<b>11.603</b>	<b>11.598</b>	<b>11.680</b>	<b>11.804</b>	<b>12.034</b>	<b>11.459</b>	<b>- 575</b>
Produzierendes Gewerbe (ohne Baugewerbe)	701	706	669	675	669	626	- 43
Baugewerbe	677	666	674	667	645	648	+ 3
Handel, Gastgewerbe, Verkehr	3.216	3.221	3.213	3.226	3.224	3.043	- 181
Information und Kommunikation	576	582	583	571	592	597	+ 5
Finanz- und Versicherungsdienstleistungen	249	273	265	266	267	265	- 2
Grundstücks- und Wohnungswesen	490	516	524	514	588	600	+ 12
freiberufliche, wissenschaftliche, technische und sonstige wirtschaftliche Dienstleistungen	2.818	2.791	2.818	2.888	2.923	2.778	- 145
Erziehung und Unterricht, Gesundheits- und Sozialwesen	1.973	1.979	2.030	2.090	2.174	2.035	- 139
Kunst, Unterhaltung und Erholung	880	882	893	882	919	878	- 41
<b>Anzahl Arbeitsplätze<sup>1)</sup></b>	<b>110.636</b>	<b>114.645</b>	<b>117.127</b>	<b>119.491</b>	<b>120.699</b>	<b>121.197</b>	<b>+ 498</b>
Produzierendes Gewerbe (ohne Baugewerbe)	12.064	12.144	12.558	13.216	13.250	13.394	+ 144
Baugewerbe	3.103	3.341	3.388	3.476	3.531	3.654	+ 123
Handel, Gastgewerbe, Verkehr	27.263	27.768	28.297	28.658	28.626	28.122	- 504
Information und Kommunikation	4.370	4.480	4.809	5.152	5.270	5.517	+ 248
Finanz- und Versicherungsdienstleistungen	3.240	3.215	3.104	2.964	2.908	2.886	- 22
Grundstücks- und Wohnungswesen	1.188	1.220	1.300	1.358	1.335	1.034	- 301
freiberufliche, wissenschaftliche, technische und sonstige wirtschaftliche Dienstleistungen	13.084	13.272	13.985	13.776	14.531	14.288	- 242
Erziehung und Unterricht, Gesundheits- und Sozialwesen	37.965	40.415	40.783	43.188	43.337	44.204	+ 867
Kunst, Unterhaltung und Erholung	8.359	8.790	8.903	7.703	7.911	8.097	+ 185

Quelle: Unternehmensregister (Statistisches Landesamt Baden-Württemberg)

<sup>1)</sup> Ab 2020: Jahresdurchschnitt

## 9.1.2 Unternehmen in den Freiburger Stadtbezirken seit 2016

Stadtbezirk		Jahr						Änderung zum Vorjahr
		2015	2016	2017	2018	2019	2020	
Altstadt-Mitte	111	1.205	1.217	1.213	1.234	1.220	1.194	-26
Altstadt-Ring	112	799	831	810	800	828	822	-6
Neuburg	120	407	401	413	407	410	396	-14
Herdern-Süd	211	322	317	327	337	354	345	-9
Herdern-Nord	212	213	206	215	221	217	200	-17
Zähringen	220	355	351	353	343	337	314	-23
Brühl-Güterbahnhof	231	275	279	279	313	338	371	+33
Brühl-Industriegebiet	232	535	557	547	565	559	559	-
Brühl-Beurbarung	233	57	61	62	63	66	54	-12
Hochdorf	240	324	331	343	347	346	337	-9
Waldsee	310	227	221	227	222	216	195	-21
Littenweiler	320	215	220	204	212	226	200	-26
Ebnet	330	118	110	111	97	96	93	-3
Kappel	340	74	76	83	81	83	69	-14
Oberau	410	281	280	286	281	293	287	-6
Oberwiehre	421	359	338	357	364	379	345	-34
Mittelwiehre	422	405	390	398	392	403	400	-3
Unterwiehre-Nord	423	503	513	510	503	494	494	-
Unterwiehre-Süd	424	403	407	398	417	419	380	-39
Günterstal	430	81	78	79	71	71	63	-8
Stühlinger-Eschholz	512	230	221	225	234	222	223	+1
Alt-Stühlinger	513	357	353	372	381	378	348	-30
Mooswald-West	521	127	132	138	136	138	128	-10
Mooswald-Ost	522	168	181	191	196	200	201	+1
Betzenhausen-Bischofslinde	531	184	175	169	181	164	136	-28
Alt-Betzenhausen	532	192	182	177	180	179	159	-20
Landwasser	540	143	139	136	149	152	151	-1
Lehen	550	134	131	132	137	136	134	-2
Waltershofen	560	91	92	101	95	96	79	-17
Mundenhof	570	4	4	4	4	4	3	-1
Haslach-Egerten	611	171	181	194	202	207	191	-16
Haslach-Gartenstadt	612	246	239	253	258	263	227	-36
Haslach-Schildacker	613	117	120	118	120	115	121	+6
Haslach-Haid	614	210	206	207	215	213	206	-7
St. Georgen-Nord	621	824	840	837	831	817	789	-28
St. Georgen-Süd	622	77	74	75	74	75	66	-9
Opfingen	630	197	190	196	198	197	185	-12
Tiengen	640	133	134	122	124	121	123	+2
Munzingen	650	108	104	106	102	110	111	+1
Weingarten	660	204	193	209	213	212	211	-1
Rieselfeld (inkl. Mundenhof)	670	253	257	269	280	291	287	-4
Vauban	680	209	213	232	220	229	217	-12
nicht zuordenbar		66	53	2	4	160	45	-115
<b>Freiburg insgesamt</b>		<b>11.603</b>	<b>11.598</b>	<b>11.680</b>	<b>11.804</b>	<b>12.034</b>	<b>11.459</b>	<b>-575</b>

Quelle: Statistisches Landesamt Baden-Württemberg (Unternehmensregister)

## 9.1.3 Arbeitsplätze in den Freiburger Stadtbezirken seit 2015

Stadtbezirk		Jahr <sup>1)</sup>						Änderung zum Vorjahr
		2015	2016	2017	2018	2019	2020	
Altstadt-Mitte	111	12.715	13.858	14.381	14.151	13.771	13.810	+ 39
Altstadt-Ring	112	12.488	12.104	12.185	12.284	7.943	7.929	- 14
Neuburg	120	5.404	5.490	5.680	5.716	10.047	10.038	- 9
Herdern-Süd	211	2.756	2.842	1.942	1.674	1.675	1.652	- 23
Herdern-Nord	212	749	766	807	857	861	878	+ 17
Zähringen	220	818	846	900	703	696	673	- 23
Brühl-Güterbahnhof	231	1.631	1.860	2.062	2.412	2.600	2.618	+ 18
Brühl-Industriegebiet	232	12.871	13.444	13.758	14.615	14.307	14.765	+ 457
Brühl-Beurbarung	233	127	136	146	143	152	116	- 36
Hochdorf	240	4.431	4.448	4.624	4.835	5.158	5.100	- 58
Waldsee	310	1.075	1.073	1.175	1.160	1.142	1.135	- 7
Littenweiler	320	1.014	1.015	999	1.007	971	964	- 7
Ebnet	330	620	588	456	456	454	470	+ 16
Kappel	340	111	128	122	120	114	85	- 29
Oberau	410	1.457	1.426	1.541	1.548	1.638	1.649	+ 11
Oberwiehre	421	778	792	829	850	857	836	- 21
Mittelwiehre	422	1.818	2.051	2.271	2.410	2.393	2.324	- 69
Untervehre-Nord	423	4.486	5.098	5.531	5.469	5.678	5.708	+ 30
Untervehre-Süd	424	2.702	2.868	3.001	3.063	3.076	2.878	- 199
Günterstal	430	193	187	191	155	147	150	+ 3
Stühlinger-Eschholz	512	11.434	11.651	11.900	12.215	12.361	12.674	+ 313
Alt-Stühlinger	513	1.417	1.456	1.499	1.582	1.585	1.616	+ 32
Mooswald-West	521	310	286	349	364	367	344	- 23
Mooswald-Ost	522	1.289	1.341	1.560	1.679	1.671	1.808	+ 137
Betzenhausen-Bischofslinde	531	2.840	2.935	2.667	2.620	2.491	2.291	- 200
Alt-Betzenhausen	532	762	726	765	747	731	713	- 19
Landwasser	540	1.572	1.702	1.637	1.769	1.800	1.874	+ 74
Lehen	550	2.319	2.550	2.650	2.842	2.778	2.873	+ 95
Waltershofen	560	146	158	176	154	159	174	+ 15
Mundenhof	570	16	16	17	24	27	22	- 5
Haslach-Egerten	611	886	949	944	997	990	940	- 50
Haslach-Gartenstadt	612	712	848	888	930	935	969	+ 33
Haslach-Schildacker	613	2.487	2.537	2.467	2.218	2.242	2.339	+ 97
Haslach-Haid	614	1.848	1.764	1.953	2.010	1.970	1.895	- 75
St. Georgen-Nord	621	10.717	10.991	11.223	11.763	11.711	12.270	+ 559
St. Georgen-Süd	622	264	268	289	274	276	282	+ 6
Opfingen	630	422	452	468	488	509	574	+ 65
Tiengen	640	207	203	210	239	243	257	+ 15
Munzingen	650	473	491	511	539	556	574	+ 18
Weingarten	660	783	792	836	859	907	958	+ 52
Rieselfeld (inkl. Mundenhof)	670	848	866	878	881	891	888	- 3
Vauban	680	558	580	636	664	699	734	+ 36
nicht zuordenbar		82	63	3	5	1.121	351	- 770
<b>Freiburg insgesamt</b>		<b>110.636</b>	<b>114.645</b>	<b>117.127</b>	<b>119.491</b>	<b>120.699</b>	<b>121.197</b>	<b>+ 498</b>

Quelle: Statistisches Landesamt Baden-Württemberg (Unternehmensregister)

<sup>1</sup> Ab 2020: Jahresdurchschnitt

## 9.2 Tourismus

## 9.2.1 Beherbergungsbetriebe, Gästeankünfte und Gästeübernachtungen in Freiburg seit 2016 nach Herkunft und durchschnittlicher Übernachtungsdauer

Nachweisung	Jahr						Änderung zum Vorjahr	
	2015	2016	2017	2018	2019	2020		
Geöffnete	80	81	83	83	86	82	- 4	
Angebote Schlafgelegenheiten	8.521	8.444	9.009	9.613	10.142	9.974	- 168	
Gästeankünfte	in 1000	755	761	813	881	926	502	- 424
aus dem Inland	in 1000	487	495	537	594	637	399	- 239
aus dem Ausland	in 1000	268	266	276	287	289	104	- 186
Anteil Auslandsgäste	in %	35,5	35,	33,9	32,6	31,2	20,6	- 10,6
Gästeübernachtungen	in 1000	1.448	1.438	1.552	1.708	1.822	1.130	- 692
aus dem Inland	in 1000	895	897	992	1.136	1.253	932	- 320
aus dem Ausland	in 1000	553	542	560	572	570	198	- 372
Anteil Übernachtungen aus dem Ausland	in %	38,2	37,7	36,1	33,5	31,3	17,5	- 13,8
Durchschnittliche Übernachtungsdauer in Tagen		1,84	1,81	1,85	1,91	1,97	2,34	+ 0,37
von Gästen aus dem Inland		1,84	1,81	1,85	1,91	1,97	2,34	+ 0,37
von Gästen aus dem Ausland		2,06	2,03	2,03	1,99	1,97	1,91	- 0,06

Quelle: Statistische Ämter des Bundes und der Länder

## 9.2.2 Übernachtungen von Auslandsgästen in Freiburg seit 2016 nach Herkunftsland

Übernachtungen aus	Jahr						Änderung zum Vorjahr
	2016	2017	2018	2019	2020	2021	
<b>Europa insgesamt</b>	<b>394.061</b>	<b>409.309</b>	<b>432.580</b>	<b>445.057</b>	<b>179.958</b>	<b>180.935</b>	<b>+ 977</b>
Belgien	11.206	10.495	11.281	11.991	8.217	8.951	+ 734
Bulgarien	685	740	967	1.296	774	610	- 164
Dänemark	5.176	4.843	4.841	5.080	4.510	3.143	- 1.367
Estland	403	329	397	363	130	168	+ 38
Finnland	1.849	2.288	2.329	2.028	605	555	- 50
Frankreich	41.514	39.882	42.260	47.044	19.703	20.590	+ 887
Griechenland	3.041	1.965	3.717	1.992	749	734	- 15
Vereinigtes Königreich	31.290	30.765	30.904	27.655	7.247	3.814	- 3.433
Irland	2.187	2.306	2.197	2.108	389	852	+ 463
Island	446	586	355	526	53	162	+ 109
Italien	32.780	35.010	36.499	42.505	12.220	13.884	+ 1.664
Kroatien	460	658	1.222	1.165	569	1.123	+ 554
Lettland	639	617	701	799	400	240	- 160
Litauen	381	219	415	315	117	232	+ 115
Luxemburg	5.656	6.280	7.963	6.300	2.605	3.907	+ 1.302
Malta	403	378	1.264	537	128	158	+ 30
Niederlande	32.659	33.451	38.285	37.142	27.352	26.827	- 525
Norwegen	2.393	2.895	2.850	2.434	677	706	+ 29
Österreich	11.397	13.297	13.043	14.093	8.189	7.602	- 587
Polen	4.122	4.765	5.082	4.761	3.027	5.259	+ 2.232
Portugal	1.835	1.474	1.703	2.129	1.434	1.738	+ 304
Rumänien	1.858	2.027	3.244	3.393	1.501	1.496	- 5
Russland	14.733	16.576	14.417	13.506	3.287	3.125	- 162
Schweden	4.993	5.134	5.445	4.886	1.495	1.629	+ 134
Schweiz	127.492	131.468	140.673	145.194	62.057	53.406	- 8.651
Slowakische Republik	834	898	796	599	271	719	+ 448
Slowenien	534	592	599	885	299	778	+ 479
Spanien	34.528	38.929	41.957	49.463	5.643	9.729	+ 4.086
Tschechien	1.838	1.987	2.044	2.222	921	1.371	+ 450
Türkei	2.982	4.286	3.390	2.616	889	1.220	+ 331
Ukraine	3.463	4.416	4.282	3.600	1.438	2.411	+ 973
Ungarn	2.278	2.819	2.467	1.806	1.123	817	- 306
Zypern	389	250	371	457	112	93	- 19
sonstige europäische Länder	7.617	6.684	4.620	4.167	1.827	2.886	+ 1.059

Quelle: Statistisches Landesamt Baden-Württemberg

## noch 9.2.2 Übernachtungen von Auslandsgästen in Freiburg seit 2016 nach Herkunftsland

Übernachtungen aus	Jahr						Änderung zum Vorjahr
	2016	2017	2018	2019	2020	2021	
<b>Afrika insgesamt</b>	<b>7.932</b>	<b>6.141</b>	<b>4.452</b>	<b>3.389</b>	<b>1.177</b>	<b>1.403</b>	<b>+ 226</b>
Republik Südafrika	733	706	720	598	67	90	+ 23
sonstige afrikanische Länder	7.199	5.435	3.732	2.791	1.110	1.313	+ 203
<b>Asien insgesamt</b>	<b>84.610</b>	<b>82.272</b>	<b>71.525</b>	<b>66.194</b>	<b>7.302</b>	<b>13.177</b>	<b>+ 5.875</b>
Arabische Golfstaaten	25.726	22.804	20.219	16.834	1.459	3.566	+ 2.107
China Volksrepublik und Hongkong	11.496	11.773	10.922	9.840	1.129	676	- 453
Indien	3.162	3.210	2.927	2.638	482	1.081	+ 599
Israel	14.035	13.965	11.533	13.225	563	2.676	+ 2.113
Japan	9.092	8.749	8.270	7.526	793	405	- 388
Südkorea	2.819	4.486	2.979	3.022	491	337	- 154
Taiwan	2.143	2.470	2.157	2.169	121	40	- 81
sonstige asiatische Länder	16.137	14.815	12.518	10.940	2.264	4.396	+ 2.132
<b>Amerika insgesamt</b>	<b>47.921</b>	<b>53.470</b>	<b>54.316</b>	<b>48.172</b>	<b>8.418</b>	<b>10.534</b>	<b>+ 2.116</b>
Kanada	2.876	3.696	4.093	3.622	410	763	+ 353
USA	31.262	34.708	36.742	32.462	5.841	7.654	+ 1.813
Mittelamerika und Karibik	1.987	2.916	2.894	2.378	484	637	+ 153
Brasilien	4.877	5.601	5.408	4.715	986	710	- 276
sonstiges amerikanische Länder	6.919	6.549	5.179	4.995	697	770	73
<b>Australien, Neuseeland, Ozeanien insg.</b>	<b>5.244</b>	<b>5.516</b>	<b>6.434</b>	<b>5.616</b>	<b>736</b>	<b>330</b>	<b>- 406</b>
Australien	4.407	4.599	5.431	4.702	622	178	- 444
Neuseeland und Ozeanien	837	917	1.003	914	114	-	- 114
ohne Angabe	1.813	2.904	2.868	1.239	340	36	- 304
<b>Insgesamt</b>	<b>541.581</b>	<b>559.612</b>	<b>572.175</b>	<b>569.667</b>	<b>197.931</b>	<b>206.415</b>	<b>+ 8.484</b>

Quelle: Statistisches Landesamt Baden-Württemberg

## 9.2.3 Tourismus in Freiburg nach Herkunft der Auslandsgäste im Jahr 2021

Rang	Ankünfte	Rang	Übernachtungen		
1	Schweiz	32.248	1	Schweiz	53.406
2	Niederlande	17.633	2	Niederlande	26.827
3	Frankreich	10.955	3	Frankreich	20.590
4	Italien	5.753	4	Italien	13.884
5	Spanien	4.776	5	Spanien	9.729
6	Belgien	4.444	6	Belgien	8.951
7	Österreich	3.266	7	USA	7.654
8	USA	3.209	8	Österreich	7.602
9	Polen	2.071	9	Polen	5.259
10	Luxemburg	2.030	10	Luxemburg	3.907
11	Dänemark	1.819	11	Vereinigtes Königreich	3.814
12	Vereinigtes Königreich	1.599	12	Arabische Golfstaaten	3.566
13	Arabische Golfstaaten	1.009	13	Dänemark	3.143
14	Schweden	1.001	14	Russland	3.125
15	Israel	929	15	Israel	2.676
16	Tschechische Republik	640	16	Ukraine	2.411
17	Rumänien	603	17	Portugal	1.738
18	Russland	572	18	Schweden	1.629
19	Ukraine	568	19	Rumänien	1.496
20	Portugal	365	20	Tschechische Republik	1.371
21	Ungarn	360	21	Türkei	1.220
22	Norwegen	351	22	Kroatien	1.123
23	Irland, Republik	294	23	Indien	1.081
24	Türkei	274	24	Irland, Republik	852
25	Finnland	269	25	Ungarn	817
26	Griechenland	262	26	Kanada	763
27	Kanada	232	27	Griechenland	734
28	Brasilien	232	28	Slowakische Republik	719
29	Mittelamerika und Karibik	201	29	Brasilien	710
30	Kroatien	200	30	Norwegen	706
31	Slowakische Republik	193	31	China Volksrepublik und Hongkong	676
32	Bulgarien	190	32	Mittelamerika und Karibik	637
33	Indien	168	33	Bulgarien	610
34	Lettland	155	34	Finnland	555
35	China Volksrepublik und Hongkong	144	35	Japan	405
36	Litauen	135	36	Südkorea	337
37	Japan	110	37	Lettland	240
38	Estland	95	38	Litauen	232
39	Südkorea	77	39	Australien	178
40	Australien	70	40	Estland	168

Quelle: Statistisches Landesamt Baden-Württemberg

## 9.3 Volkswirtschaftliche Gesamtrechnung

## 9.3.1 Bruttowertschöpfung und Bruttoinlandsprodukt in Freiburg seit 2014

Nachweisung	Jahr						Änderung zum Vorjahr
	2014	2015	2016	2017	2018	2019	
<b>Bruttowertschöpfung zu Herstellungspreisen in Mio. Euro</b>	<b>9.481</b>	<b>9.648</b>	<b>9.930</b>	<b>10.340</b>	<b>10.779</b>	<b>11.487</b>	<b>+ 708</b>
Land- und Forstwirtschaft	17	14	14	16	15	14	- 1
produzierendes Gewerbe	1.422	1.407	1.436	1.438	1.576	1.681	+ 105
Dienstleistungsbereiche	1.249	1.227	1.236	1.207	1.343	1.422	+ 79
Handel, Gastgewerbe und Verkehr	244	261	314	307	331	368	+ 37
Finanzierung, Vermietung, Unternehmensdienstleistungen öffentliche und private Dienstleistungen	1.987	2.057	2.096	2.176	2.251	2.339	+ 88
	2.283	2.250	2.287	2.454	2.586	2.834	+ 248
<b>Bruttoinlandsprodukt zu Marktpreisen in Mio. Euro</b>	<b>10.532</b>	<b>10.726</b>	<b>11.029</b>	<b>11.478</b>	<b>11.962</b>	<b>12.755</b>	<b>+ 793</b>
je Erwerbstätige	61.998	62.774	64.051	65.548	67.485	70.834	+ 3.349
je Einwohner_in	47.603	47.819	48.586	50.206	52.022	55.284	+ 3.262

Quelle: Statistische Ämter des Bundes und der Länder

## 9.3.2 Verfügbares Einkommen privater Haushalte in Freiburg seit 2014

Nachweisung	Jahr						Änderung zum Vorjahr
	2014	2015	2016	2017	2018	2019	
Verfügbares Einkommen der privaten Haushalte in Tsd. Euro	4. 549.154	4. 736.243	4. 886.266	5. 033.188	5. 154.544	5. 262.412	+ 107.868
verfüg. Einkommen der privaten Haushalte je Einwohner_in in Euro	20.562	21.116	21.526	22.016	22.417	22.809	+ 392

Quelle: Statistische Ämter des Bundes und der Länder



# Wahlen und Abstimmungen

10.1	Parlamentswahlen .....	131
10.2	Kommunalwahlen .....	135
10.3	Direktdemokratische Verfahren .....	138

### Wahlberechtigte

Bei den Parlamentswahlen (Europa-, Bundestags- und Landtagswahl) sind alle volljährigen, in Freiburg mit Hauptwohnung gemeldeten Deutschen wahlberechtigt. Im Ausland wohnende ehemalige Freiburger\_innen können sich auf Antrag in das Wählerverzeichnis eintragen lassen, bei der Europawahl zusätzlich alle in Freiburg mit Hauptwohnung gemeldeten Unionsbürger\_innen.

Bei den Kommunalwahlen (Gemeinderats-, Ortschaftsrats- und Oberbürgermeisterwahl) sind alle in Freiburg mit Hauptwohnung gemeldeten Deutschen und Unionsbürger\_innen ab 16 Jahren wahlberechtigt, wenn sie am Wahltag seit mindestens drei Monaten in Freiburg wohnen.

Bei der Wahl zum Migrant\_innenbeirat sind alle Freiburger\_innen mit ausländischem Pass wahlberechtigt, Deutsche mit Migrationshintergrund können sich auf Antrag ins Wählerverzeichnis eintragen lassen.

### Wahlkreise und Sitzzuteilung

Da die Sitzzuteilung für die deutschen Abgeordneten bei der Europawahl über landes- und bundesweite Listen erfolgt, spielen Wahlkreise dort nur eine organisatorische Rolle.

Anders bei den Bundestags- und Landtagswahlen: Hier ist die Stadt Freiburg Teil eines von deutschlandweit 299 Bundestagswahlkreisen sowie Teil zweier von 70 Landtagswahlkreisen in Baden-Württemberg. In jedem der Wahlkreise ziehen die Wahlkreissieger\_innen direkt ins Parlament ein. Zusätzlich werden weitere Sitze über die Landeslisten (Bundestagswahl) bzw. die Zweitausteilung (Landtagswahl) vergeben.

Bei den Kommunalwahlen bildet die Stadt Freiburg ein eigenes Wahlgebiet. Die Zahl der Sitze im Gemeinderat und den Ortschaftsräten richtet sich nach der Gemeindeordnung Baden-Württemberg. Die Zahl der Sitze bei der Migrant\_innenbeiratswahl wird vom Freiburger Gemeinderat per Satzung festgelegt.

### Partei / Wählervereinigung

Parteien sind nach § 2 Parteiengesetz (PartG) Vereinigungen von Bürgern\_innen, die an der Vertretung des Volkes im Deutschen Bundestag oder einem Landtag mitwirken wollen und die Ernsthaftigkeit dieser Zielsetzung nachweisen können. Wählervereinigungen sind parteiähnliche, aber parteiunabhängige Gruppierungen, die vor allem auf kommunaler Ebene zu Wahlen antreten.

### Gemeinderat

Der Gemeinderat ist die politische Vertretung der Freiburger Bürger\_innen. Der Gemeinderat beschließt innerhalb des Aufgabenkreises der Gemeinde über Angelegenheiten, die nicht laufend anfallen und grundlegende Bedeutung haben oder erhebliche Verpflichtungen für die Gemeinde beinhalten.

### Ortschaftsrat

In den eingemeindeten Stadtteilen Ebnet, Hochdorf, Kappel, Lehen, Munzingen, Opfingen, Tiengen und Waltershofen gilt die Ortschaftsverfassung nach der Gemeindeordnung (GemO). Die Ortschaftsräte haben ein Anhörungs- und Vorschlagsrecht bei allen wichtigen Aufgaben der Ortschaft.

### Oberbürgermeister\_in

Der/die Oberbürgermeister\_in ist Vorsitzende\_r des Gemeinderates und Leiter\_in der Stadtverwaltung. Als Vorsitzende\_r des Gemeinderats bereitet er/sie die Sitzungen vor und vollzieht die Beschlüsse. In dringenden Angelegenheiten, die eine Sitzung des Gemeinderates nicht zulassen, entscheidet er/sie anstelle des Gemeinderats. Als Leiter\_in der Stadtverwaltung ist er/sie Dienstvorgesetzte\_r der Mitarbeitenden.

### Wahlgänge

Erreicht bei der Oberbürgermeisterwahl keine\_r der Bewerber\_innen mehr als 50% der gültigen Stimmen, findet ein zweiter Wahlgang in Form einer Neuwahl statt. Bei dieser reicht dann die Mehrheit der gültigen Stimmen für den Wahlsieg.

### Migrant\_innenbeirat

Der Migrant\_innenbeirat der Stadt Freiburg ist ein kommunales Gremium, das die Interessen der ausländischen Bevölkerung und aller Migrant\_innen mit deutschem Pass vertreten soll.

### Volksabstimmung

Eine Volksabstimmung im Land Baden-Württemberg kann durch ein Volksbegehren (Unterschriftensammlung) oder den Landtag ausgelöst werden.

### Bürgerbegehren / Bürgerentscheid

Über Themen, die im Entscheidungsbereich der Stadt liegen, können die wahlberechtigten Freiburger\_innen auf eigene Initiative (Bürgerentscheid) oder auf Initiative des Gemeinderates (Ratsreferendum) selbst abstimmen. Soll dies auf Initiative der Bürger\_innen geschehen, so bedarf es hierzu zunächst eines Bürgerbegehrens (Unterschriftensammlung).

10.1 Parlamentswahlen

10.1.1 Ergebnisse der Europawahlen in Freiburg seit 1979

Jahr	Datum	Wahlberechtigte	Wahlbeteiligung	GRÜNE	CDU	SPD	DIE LINKE <sup>1)</sup>	AfD	FDP	Die PARTEI	Sonstige
1979	10.06.	116.604	60,9 %	10,3 %	43,0 %	36,4 %	-	-	9,3 %	-	1,0 %
1984	17.06.	125.701	49,1 %	18,6 %	41,1 %	28,2 %	-	-	5,9 %	-	6,2 %
1989	18.06.	137.267	59,4 %	22,2 %	28,3 %	29,8 %	-	-	7,2 %	-	12,5 %
1994	12.06. <sup>2)</sup>	138.409	63,8 %	29,0 %	30,1 %	24,8 %	1,2 %	-	4,7 %	-	10,2 %
1999	13.06.	136.500	40,9 %	25,8 %	36,8 %	24,4 %	3,0 %	-	4,1 %	-	5,9 %
2004	13.06. <sup>2)</sup>	142.000	51,3 %	36,8 %	30,0 %	18,1 %	2,4 %	-	5,2 %	-	7,5 %
2009	07.06. <sup>2)</sup>	147.051	50,9 %	32,5 %	24,2 %	19,0 %	5,7 %	-	9,6 %	-	9,0 %
2014	25.05. <sup>2)</sup>	155.448	55,0 %	27,7 %	21,6 %	24,6 %	8,6 %	5,7 %	3,3 %	1,2 %	7,3 %
2019	26.05. <sup>2)</sup>	157.789	67,4 %	38,5 %	16,2 %	13,9 %	6,6 %	5,3 %	4,3 %	3,8 %	11,4 %

Quelle: Stadt Freiburg, Amt für Bürgerservice und Informationsmanagement

<sup>1)</sup> bis 2004: PDS

<sup>2)</sup> am selben Tag wie die Gemeinderatswahl

10.1.2 Bundestagswahlkreis Freiburg seit 1980 nach Gemeinden

Jahr	Datum	Wahlberechtigte		Stadt-/Landkreis		
		Personen	Anteil Stadt Freiburg	Freiburg	Breisgau-Hochschwarzwald	
1980	05.10.	186.129	63,1 %	Freiburg	Au	1980 bis 1998: Glottertal Gundelfingen Heuweiler Kirchzarten Oberried St. Märgen St. Peter Stegen
1983	06.03.	192.426	62,3 %		Bötzingen	
1987	25.01.	213.055	63,2 %		Bollschweil	
1990	02.12.	222.270	62,7 %		Breisach am Rhein	
1994	16.10.	222.390	61,9 %		Ebringen	
1998	27.09.	223.897	60,8 %		Ehrenkirchen	
2002	22.09.	200.287	69,8 %		Eichstetten	
2005	18.09.	205.189	69,7 %		Gottenheim	
2009	27.09.	210.636	69,7 %		Horben	
2013	22.09.	219.472	70,4 %		Ihringen	
2017	24.09.	222.308	70,3 %		March	
2021	26.09.	224.392	70,4 %		Merdingen	
					Merzhäusern	
				Pfaffenweiler		
				Schallstadt		
				Sölden		
				Umkirch		
				Vogtsburg		
				Wittnau		

Quelle: Stadt Freiburg, Amt für Bürgerservice und Informationsmanagement

## 10.1.3 Wahlkreissieger\_innen im Bundestagswahlkreis Freiburg seit 1980

Jahr	Wahlvorschläge		Wahlkreissieger_in	Partei	Erststimmen- ergebnis
	Erst- stimme	Zweit- stimme			
1980	6	9	Conrad Schroeder	CDU	43,5 %
1983	8	8			50,5 %
1987	7	11			43,2 %
1990	9	12			40,9 %
1994	8	15	Sigrun Löwisch	CDU	42,0 %
1998	11	22	Gernot Erler	SPD	41,5 %
2002	5	16			48,3 %
2005	7	12			45,1 %
2009	8	17			33,0 %
2013	12	20	Matern Marschall von Bieberstein	CDU	34,9 %
2017	11	21			28,0 %
2021	13	24	Chantal Kopf	GRÜNE	28,8 %

Quelle: Stadt Freiburg, Amt für Bürgerservice und Informationsmanagement

## 10.1.4 Ergebnisse der Bundestagswahlen in Freiburg seit 1980

Jahr	Wahl- berech- tigte	Wahl- beteili- gung	Erst-/ Zweit- stimmen	GRÜNE	SPD	CDU	FDP <sup>1)</sup>	DIE LINKE <sup>2)</sup>	AfD	Sonstige
1980	117.446	86,1 %	E	4,7 %	45,0 %	39,8 %	10,0 %	-	-	0,5 %
			Z	3,6 %	43,3 %	38,1 %	14,5 %	-	-	0,5 %
1983	192.426	87,0 %	E	7,0 %	44,0 %	45,9 %	2,2 %	-	-	0,9 %
			Z	13,4 %	37,3 %	41,4 %	7,5 %	-	-	0,4 %
1987	134.713	82,5 %	E	14,3 %	37,1 %	38,8 %	4,4 %	-	-	5,4 %
			Z	21,0 %	31,4 %	33,6 %	11,3 %	-	-	2,7 %
1990	139.317	76,9 %	E	13,2 %	37,9 %	36,6 %	5,1 %	-	-	7,2 %
			Z	12,4 %	36,1 %	33,9 %	11,4 %	1,0 %	-	5,2 %
1994	137.569	79,8 %	E	17,6 %	38,0 %	37,3 %	2,3 %	1,2 %	-	3,6 %
			Z	21,9 %	32,6 %	31,5 %	8,0 %	2,0 %	-	4,0 %
1998	136.112	82,6 %	E	16,0 %	43,7 %	33,4 %	2,8 %	-	-	4,1 %
			Z	24,1 %	33,8 %	27,9 %	7,5 %	1,8 %	-	4,9 %
2002	139.874	80,9 %	E	14,1 %	50,8 %	28,4 %	5,3 %	1,5 %	-	0,0 %
			Z	28,7 %	33,4 %	27,2 %	6,4 %	2,1 %	-	2,2 %
2005	143.045	79,3 %	E	12,0 %	47,7 %	30,6 %	3,3 %	4,9 %	-	1,5 %
			Z	26,2 %	31,2 %	26,4 %	8,4 %	5,5 %	-	2,3 %
2009	146.846	74,1 %	E	23,7 %	35,0 %	25,4 %	7,2 %	6,9 %	-	1,8 %
			Z	25,4 %	21,6 %	24,2 %	12,8 %	10,0 %	-	6,0 %
2013	154.522	76,1 %	E	23,4 %	31,5 %	29,9 %	1,8 %	5,6 %	2,4 %	5,4 %
			Z	22,1 %	23,0 %	31,1 %	4,6 %	9,2 %	3,7 %	6,3 %
2017	156.234	80,9 %	E	28,4 %	23,7 %	23,8 %	4,9 %	8,7 %	6,6 %	3,9 %
			Z	23,3 %	17,7 %	24,5 %	8,8 %	13,4 %	7,2 %	5,1 %
2021	157.938	80,4 %	E	32,6 %	27,0 %	16,6 %	6,8 %	6,3 %	3,9 %	6,8 %
			Z	36,0 %	20,6 %	14,1 %	9,5 %	8,4 %	4,4 %	7,0 %

Quelle: Stadt Freiburg, Amt für Bürgerservice und Informationsmanagement

<sup>1)</sup> bis 2001: FDP/DVP

<sup>2)</sup> bis 2002: PDS

**10.1.5 Landtagswahlkreis Freiburg I seit 1980 nach Gemeinden**

Jahr	Datum	Wahlberechtigte		Stadt-/Landkreis		
		Personen	Anteil Stadt Freiburg	Freiburg	Breisgau-Hochschwarzwald	Waldshut
1980	16.03.	84.140	46,1 %	Stadtteile: Altstadt, Ebnet, Günterstal, Herdern, Kappel, Littenweiler, Neuburg, Oberau, Waldsee  Stadtbezirke: Mittelwiehre, Oberwiehre	Breitnau, Buchenbach, Eisenbach, Feldberg, Friedenweiler, Glottertal, Gundelfingen, Heuweiler, Hinterzarten, Kirchzarten, Lenzkirch, Löffingen, Oberried, St. Märgen, St. Peter, Schluchsee, Stegen, Titsee- Neustadt	
1984	25.03.	89.772	45,5 %			
1988	20.03.	96.535	46,1 %			
1992	05.04.	110.214	41,1 %			
1996	24.03.	108.510	40,0 %		seit 1992:	
2001	25.03.	108.558	39,2 %		Bernau Dachsberg Häusern	
2006	26.03.	111.894	39,4 %		Höchenschwand	
2011	27.03.	124.180	36,4 %		Ibach	seit 2011: Bonndorf, Grafenhausen Ühlingen- Birkendorf, Wutach
2016	13.03.	125.440	37,4 %		St. Blasien Todtmoos	
2021	26.09.	125.235	38,0 %			

Quelle: Stadt Freiburg, Amt für Bürgerservice und Informationsmanagement

**10.1.6 Landtagswahlkreis Freiburg II seit 1980 nach Gemeinden**

Jahr	Datum	Wahlberechtigte		Stadt-/Landkreis	
		Personen	Anteil Stadt Freiburg	Freiburg	Breisgau-Hochschwarzwald
1980	16.03.	78.735	100,0 %	Stadtteile: Betzenhausen, Brühl, Haslach, Hochdorf, Landwasser, Lehen, Mooswald, Munzingen, Opfingen, Rieselfeld, Sankt Georgen, Stühlinger, Tiengen, Vauban Waltershofen, Weingarten, Zähringen  Stadtbezirk: Unterwiehre	
1984	25.03.	83.786	100,0 %		
1988	20.03.	90.490	100,0 %		
1992	05.04.	93.337	100,0 %		
1996	24.03.	93.041	100,0 %		
2001	25.03.	94.405	100,0 %		
2006	26.03.	98.795	100,0 %		
2011	27.03.	120.087	85,6 %		
2016	13.03.	124.903	86,1 %		
2021	26.09.	125.819	86,1 %		

Quelle: Stadt Freiburg, Amt für Bürgerservice und Informationsmanagement

## 10.1.7 Wahlkreissieger\_innen in den beiden Landtagswahlkreisen in Freiburg seit 1980

Wahlkreis Freiburg I					Wahlkreis Freiburg II				
Jahr	Wahlvor schläge	Wahlkreissieger_in	Partei	Stimmenanteil	Jahr	Wahlvor schläge	Wahlkreissieger_in	Partei	Stimmenanteil
1980	6			50,8 %	1980	6			40,9 %
1984	5			49,5 %	1984	6	Günter Schempp	SPD	41,1 %
1988	9	Ludger Reddemann	CDU	44,5 %	1988	9			41,4 %
1992	8			38,2 %	1992	8			36,3 %
1996	9			38,9 %	1996	9	Ursula Kuri	CDU	30,5 %
2001	9	Klaus Schüle	CDU	39,7 %	2001	8	Margot Queitsch	SPD	36,7 %
2006	10			30,3 %	2006	10	Bernhard Schätzle	CDU	30,3 %
2011	10	Reinhold Pix	GRÜNE	34,5 %	2011	10	Edith Sitzmann	GRÜNE	39,9 %
2016	11			38,9 %	2016	12			40,5 %
2021	14	Daniela Evers	GRÜNE	40,2 %	2021	14	Nadyne Saint-Cast	GRÜNE	40,3 %

Quelle: Stadt Freiburg, Amt für Bürgerservice und Informationsmanagement

## 10.1.8 Ergebnisse der Landtagswahlen in Freiburg seit 1980

Jahr	Wahlberechtigte	Wahlbeteiligung	GRÜNE	SPD	CDU	DIE LINKE <sup>1)</sup>	FDP	AfD	Sonstige
1980	117.564	73,0 %	12,7 %	37,0 %	41,0 %	-	8,7 %	-	0,6 %
1984	124.614	70,0 %	16,8 %	36,4 %	39,6 %	-	6,1 %	-	1,1 %
1988	134.970	69,4 %	16,8 %	35,6 %	36,2 %	-	5,1 %	-	6,3 %
1992	138.690	66,8 %	20,8 %	32,8 %	28,4 %	-	5,0 %	-	13,0 %
1996	136.441	63,9 %	28,3 %	24,9 %	31,0 %	-	7,2 %	-	8,6 %
2001	136.964	59,6 %	23,2 %	34,9 %	30,6 %	-	6,9 %	-	4,4 %
2006	142.881	52,2 %	27,6 %	25,8 %	30,3 %	6,1 %	7,1 %	-	3,1 %
2011	148.070	67,0 %	43,0 %	23,5 %	21,5 %	4,6 %	3,6 %	-	3,8 %
2016	154.424	71,3 %	43,2 %	13,4 %	16,5 %	8,4 %	6,2 %	8,7 %	3,6 %
2021	155.874	67,9 %	42,0 %	12,5 %	12,3 %	12,2 %	5,6 %	4,5 %	10,9 %

Quelle: Stadt Freiburg, Amt für Bürgerservice und Informationsmanagement

<sup>1)</sup>2006: WASG

10.2 Kommunalwahlen

10.2.1 Sitzverteilung nach den Gemeinderatswahlen in Freiburg seit 1980

Jahr	Datum	Anzahl Parteien / Wählervereinigungen	Sitze insgesamt	GRÜNE	SPD	CDU	Linke Liste	Grüne Alternative Freiburg	Freie Wähler	Freiburg Lebenswert
1980	22.06.	6	48	4	14	20	-	-	4	-
1984	28.10.	6	48	9	13	18	1	-	4	-
1989	22.10.	8	48	10	13	14	1	-	3	-
1994	12.06. <sup>1)</sup>	10	48	12	11	13	2	-	4	-
1999	24.10.	8	48	10	11	16	2	-	4	-
2004	13.06. <sup>1)</sup>	9	48	13	8	13	3	-	4	-
2009	07.06. <sup>1)</sup>	10	48	12	9	10	4	2	3	-
2014	25.05. <sup>1)</sup>	13	48	11	8	9	4	1	3	3
2019	26.05. <sup>1)</sup>	16	48	13	6	6	3	3	3	2

Jahr	Datum	FDP	Junges Freiburg	AfD	Urbanes Freiburg	Die PARTEI	Kulturliste Freiburg	Unabhängige Frauen Freiburg	Bürger für Freiburg	Liste Teilhabe und Inklusion	Sonstige
1980	22.06.	5	-	-	-	-	-	-	-	-	1
1984	28.10.	3	-	-	-	-	-	-	-	-	-
1989	22.10.	3	-	-	-	-	-	-	-	-	4
1994	12.06. <sup>1)</sup>	2	-	-	-	-	-	1	-	-	3
1999	24.10.	2	2	-	-	-	-	1	-	-	-
2004	13.06. <sup>1)</sup>	2	2	-	-	-	2	1	-	-	-
2009	07.06. <sup>1)</sup>	4	1	-	-	-	2	1	-	-	-
2014	25.05. <sup>1)</sup>	2	2	-	-	1	2	1	-	-	1
2019	26.05. <sup>1)</sup>	2	2	2	1	1	1	1	1	1	-

Quelle: Stadt Freiburg, Amt für Bürgerservice und Informationsmanagement

<sup>1)</sup> am selben Tag wie die Europawahl

## 10.2.2 Ergebnisse der Gemeinderatswahlen in Freiburg seit 1980

Jahr	Wahlberechtigte	Wahlbeteiligung	GRÜNE	SPD	CDU	Linke Liste <sup>1)</sup>	Grüne Alternative Freiburg	Freie Wähler	Freiburg Lebenswert
1980	114.733	57,4 %	8,4 %	27,5 %	40,4 %	-	-	8,9 %	-
1984	122.312	56,2 %	17,5 %	26,8 %	36,2 %	-	-	7,8 %	-
1989	132.753	57,6 %	20,0 %	25,6 %	26,8 %	3,6 %	-	7,6 %	-
1994	135.963	63,7 %	23,1 %	21,8 %	24,8 %	3,7 %	-	8,2 %	-
1999	139.165	42,8 %	19,7 %	20,8 %	31,1 %	4,2 %	-	8,6 %	-
2004	146.976	50,0 %	25,8 %	17,1 %	26,1 %	6,3 %	-	8,2 %	-
2009	152.915	49,4 %	23,9 %	17,9 %	20,7 %	7,8 %	3,9 %	6,0 %	-
2014	168.502	51,4 %	24,3 %	16,7 %	18,3 %	8,6 %	3,2 %	5,9 %	5,6 %
2019	170.964	62,8 %	26,5 %	12,7 %	11,8 %	6,9 %	6,5 %	5,5 %	4,5 %

Jahr	FDP	Junges Freiburg	AfD	Urbanes Freiburg	Die PARTEI	Kulturliste Freiburg	Unabhängige Frauen Freiburg	Bürger für Freiburg	Liste Teilhabe und Inklusion	Sonstige
1980	10,4 %	-	-	-	-	-	-	-	-	4,4 %
1984	6,2 %	-	-	-	-	-	-	-	-	5,5 %
1989	6,9 %	-	-	-	-	-	-	-	-	9,5 %
1994	5,0 %	-	-	-	-	-	2,0 %	-	-	11,4 %
1999	5,1 %	3,8 %	-	-	-	-	2,8 %	-	-	3,9 %
2004	5,0 %	4,1 %	-	-	-	4,4 %	3,0 %	-	-	-
2009	8,1 %	3,2 %	-	-	-	4,3 %	2,5 %	-	-	1,7 %
2014	4,8 %	3,4 %	-	-	1,5 %	4,1 %	2,4 %	-	-	1,2 %
2019	3,8 %	3,8 %	3,6 %	3,0 %	2,7 %	2,2 %	1,9 %	1,9 %	1,4 %	1,3 %

Quelle: Stadt Freiburg, Amt für Bürgerservice und Informationsmanagement

<sup>1)</sup> bis 1999: Linke Liste/Friedensliste; seit 2004: Linke Liste - Solidarische Stadt



10.2.3 Sitzverteilung nach den Ortschaftsratswahlen in Freiburg am 26.05.2019

Ortschaft	Wahl-berechtigte	Wahl-beteiligung	Sitze		
			insgesamt	Partei / Wählervereinigung	
Ebnet	2.131	73,3 %	12	FORUM EBNET Freie Wähler Ebnet e.V. CDU	6 3 3
Hochdorf	4.027	55,9 %	14	FREIE Wählergruppe Hochdorf Grüne Liste Hochdorf CDU SPD	5 5 2 2
Kappel	2.234	70,0 %	12	GRÜNE LISTE KAPPEL Freie Wählergemeinschaft Kappel CDU SPD	4 3 3 2
Lehen	2.006	66,7 %	12	FREIER WÄHLERBUND LEHEN ZUKUNFT LEHEN - sozial, ökologisch Freie Wähler Die Bürgerliste für Lehen	5 4 3
Munzingen <sup>1)</sup>	2.211	46,7 %	12	Munzinger Wählergemeinschaft Bürger für Munzingen Unabhängige Liste Munzingen Mein Munzingen	4 3 3 2
Opfingen	3.431	61,3 %	14	Bürger für Opfingen Die Unabhängigen Bündnis liebenswertes und zukunftsorientiertes Opfingen	8 4 2
Tiengen	2.571	59,7 %	14	SPD und unabhängige Bürgerinnen und Bürger Wählervereinigung Tiengener Bürger Aktive Bürger Tiengen Bürger für Tiengen	5 4 3 2
Waltershofen	1.780	68,3 %	12	Waltershofener Unabhängige Wählergemeinschaft Zukunft in Waltershofen Bürgerbewegung für Waltershofen	6 4 2

Quelle: Stadt Freiburg, Amt für Bürgerservice und Informationsmanagement

<sup>1)</sup>Nachwahl am 24.09.2019

10.2.4 Ergebnisse der Oberbürgermeisterwahlen in Freiburg seit 1982

Jahr	Datum	Wahl-gang	Wahl-berechtigte	Wahl-beteiligung	Wahlsieger	Stimmen
1982	03.10.	1	116.697	67,8 %	Dr. Rolf Böhme	44,1 %
	17.10.	2	116.829	69,7 %		50,1 %
1990	23.09.	1	133.839	49,9 %		53,3 %
1998	18.10.	1	139.879	48,6 %	Dr. Dieter Salomon	50,2 %
2002	21.04.	1	144.072	53,0 %		36,7 %
	05.05.	2	143.917	51,3 %		64,4 %
2010	25.04.	1	154.209	45,2 %	Martin Horn	50,5 %
2018	22.04.	1	170.793	51,0 %		34,7 %
	06.05.	2	170.419	51,8 %		44,2 %

Quelle: Stadt Freiburg, Amt für Bürgerservice und Informationsmanagement

## 10.2.5 Ergebnisse der Migrant\_innenbeiratswahlen in Freiburg seit 2000

Jahr	Datum	Wahlberechtigte	Wahlbeteiligung	Bewerber_innen	Zu besetzende Sitze
2000	02.04.	15.535	9,5 %	62	15
2005	19.06.	19.904	6,4 %	59	19
2010	18.07.	21.489	6,1 %	79	19
2015	19.07.	26.670	2,7 %	28	19
2020	13.12.	31.485	6,6 %	52	19

Quelle: Stadt Freiburg, Amt für Bürgerservice und Informationsmanagement

## 10.3 Direktdemokratische Verfahren

## 10.3.1 Ergebnisse der Volksabstimmung zum S-21-Kündigungsgesetz in Freiburg am 27.11.2011

Ort	Stimm- berechtigte	Abstimmungs- beteiligung	Kündigung der Finanzierungsvereinbarung von S 21	
			Ja	Nein
Freiburg	148.642	44,6 %	66,5 %	33,5 %
Baden-Württemberg	7.624.302	48,3 %	41,1 %	58,9 %

Quelle: Stadt Freiburg, Amt für Bürgerservice und Informationsmanagement

## 10.3.2 Bürgerbegehren und Bürgerentscheide in Freiburg seit 1988

Jahr	Datum	Verfahren	Beteiligung	Thema	Ergebnis
1988	-	Bürgerbegehren	-	Gegen: Bau einer Kultur- und Tagungsstätte	zulässig
	26.06.	Bürgerentscheid	50,0 %		Quorum verfehlt
1995	-	Bürgerbegehren	-	Für: Erhalt des Flughafens	zulässig
	23.07.	Bürgerentscheid	38,8 %		Quorum verfehlt
1999	-	Bürgerbegehren	-	Für: alternative Linienführung der Stadtbahn	zulässig
	25.07.	Bürgerentscheid	22,2 %		Quorum verfehlt
2006	-	Bürgerbegehren	-	Für: Erhalt der städtischen Wohnungen im Besitz der Stadt	zulässig
	25.07.	Bürgerentscheid	39,9 %		erfolgreich
2014	18.11.	Ratsreferendum	46,5 %	Für: Bau eines neuen Fußballstadions	erfolgreich
2018	-	Bürgerbegehren	-	Gegen: Bau des neuen Stadtteils Dietenbach	zulässig
2019	24.02.	Bürgerentscheid	49,6 %		nicht erfolgreich
2020	-	Bürgerbegehren	-	Für: bessere Fuß- und Radinfrastruktur	unzulässig
2020	-	Bürgerbegehren	-	Für: Schaffung eines fuß- und fahrradfreundl. Innenstadtrings	unzulässig

Quelle: Stadt Freiburg, Amt für Bürgerservice und Informationsmanagement